

ÍNDICE DE PLANOS

Nº PLANO	TÍTULO	ESCALA
01	SITUACIÓN Y EMPLAZAMIENTO	1/1.000
02	DISTRIBUCIÓN Y MOBILIARIO	1/50
03	COTAS Y SUPERFICIES	1/50
04	PLANTA DE CUBIERTA	1/50
05	ACABADOS	1/50
06	ALZADOS PRINCIPAL Y LATERAL IZQUIERDO.....	1/50
07	ALZADOS POSTERIOR Y LATERAL DERECHO	1/50
08	SECCIONES A-A' Y B-B'	1/50
C01	MEMORIA DE CARPINTERÍA.	1/50
D01	DETALLES CONSTRUCTIVOS.	1/10
SI01	SEGURIDAD EN CASO DE INCENDIO.....	1/50
IE01	INSTALACIÓN DE ELECTRICIDAD.....	1/100
IE02	ESQUEMA UNIFILAR.....	1/100
IF01	INSTALACIÓN DE FONTANERÍA.....	1/100
IS01	INSTALACIÓN DE SANEAMIENTO.....	1/100
ISO01	INSTALACIÓN SOLAR TÉRMICA.....	1/50
E01	ESTRUCTURA. CIMENTACIÓN.	1/50
E02	ESTRUCTURA. CUADRO PILARES Y PLACAS DE ANCLAJE.	1/50
E03	ESTRUCTURA. FORJADO COTA + 3,00	1/50
E04	ESTRUCTURA. FORJADO COTA + 5,00	1/50
E05	ESTRUCTURA. FORJADO COTA + 7,00.....	1/50
R01	PLANTA DE REPLANTEO	1/200

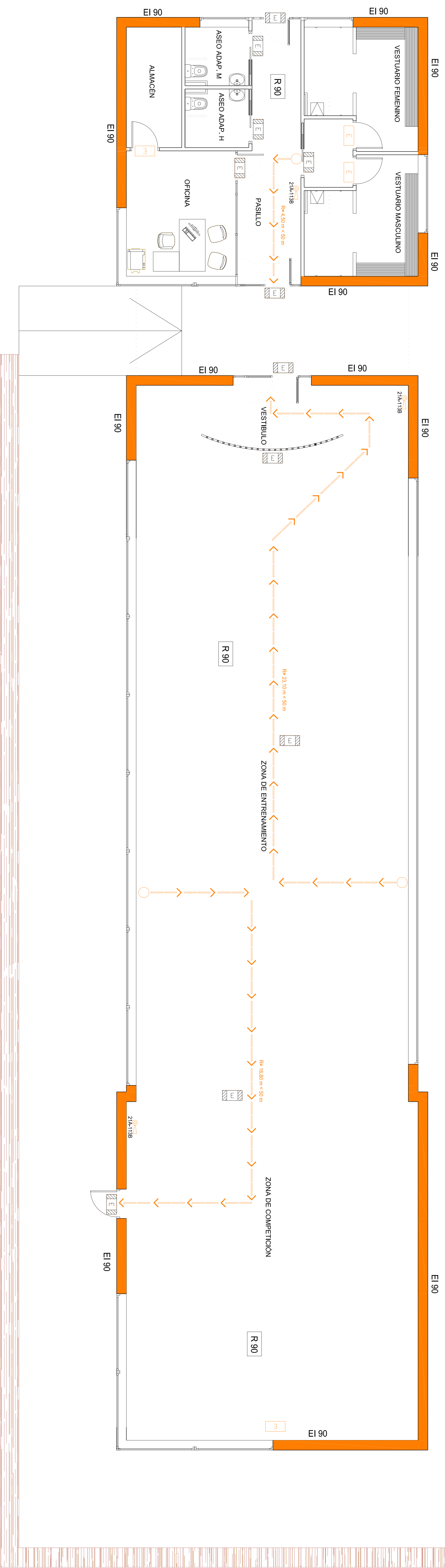

LEYENDA ALUVERBADO	
	LUMINARIA AUTONOMA EMERGENCIA 215 Lm
	LUMINARIA AUTONOMA EMERGENCIA 60 Lm
	B.I.E. 25 mm. DE 20 M.
	EXTINTOR EFICACIA 21A 113B
	RECORRIDO EVACUACION
	ORIGEN DE EVACUACION

CALCULO DE OCUPACION USO PUBLICA CONCURRENCIA
 Zona de entrada y salida de personas: 22.900 m²
 5 m²/persona = 53 personas
 Sup. util = 282.539 m²
 12 m²/persona = 23.545 personas
TOTAL OCUPACION: 65 personas

CALCULO DE OCUPACION USO ADMINISTRATIVO
 Oficina: Sup. util = 12.931 m²/persona = 2 personas

	EXTINTOR EFICACIA 21A 113B
	RECORRIDO EVACUACION
	ORIGEN DE EVACUACION

FONDO ESTATAL DE INVERSION LOCAL (FEIL)
 Fondo de Inversión local para el empleo - Gobierno de España

JULIÁN RODRÍGUEZ GARZÓN, ARQUITECTO
 Calle de Lugo 27002 Lugo
 Tl: 982.28.45.25 Fax: 982.91.52.03
 Email: julianr@cooq.es

PROYECTO BÁSICO Y DE EJECUCIÓN PARA

CONSTRUCCIÓN DE GIMNASIO S101

EMPLAZAMIENTO: COMPLEJO DEPORTIVO DE FRIGSA
 MONTE FARO SIN - 27003 - LUGO

PLANO: SEGURIDAD EN CASO DE INCENDIO

PROYECTOR: EXCMO. AYUNTAMIENTO DE LUGO
 ARQUITECTO: JULIÁN RODRÍGUEZ GARZÓN, ARO. COL. 2659

REF.: 11 - 2008

N.

ESCALA: 1/50

FECHA: ENERO 2008

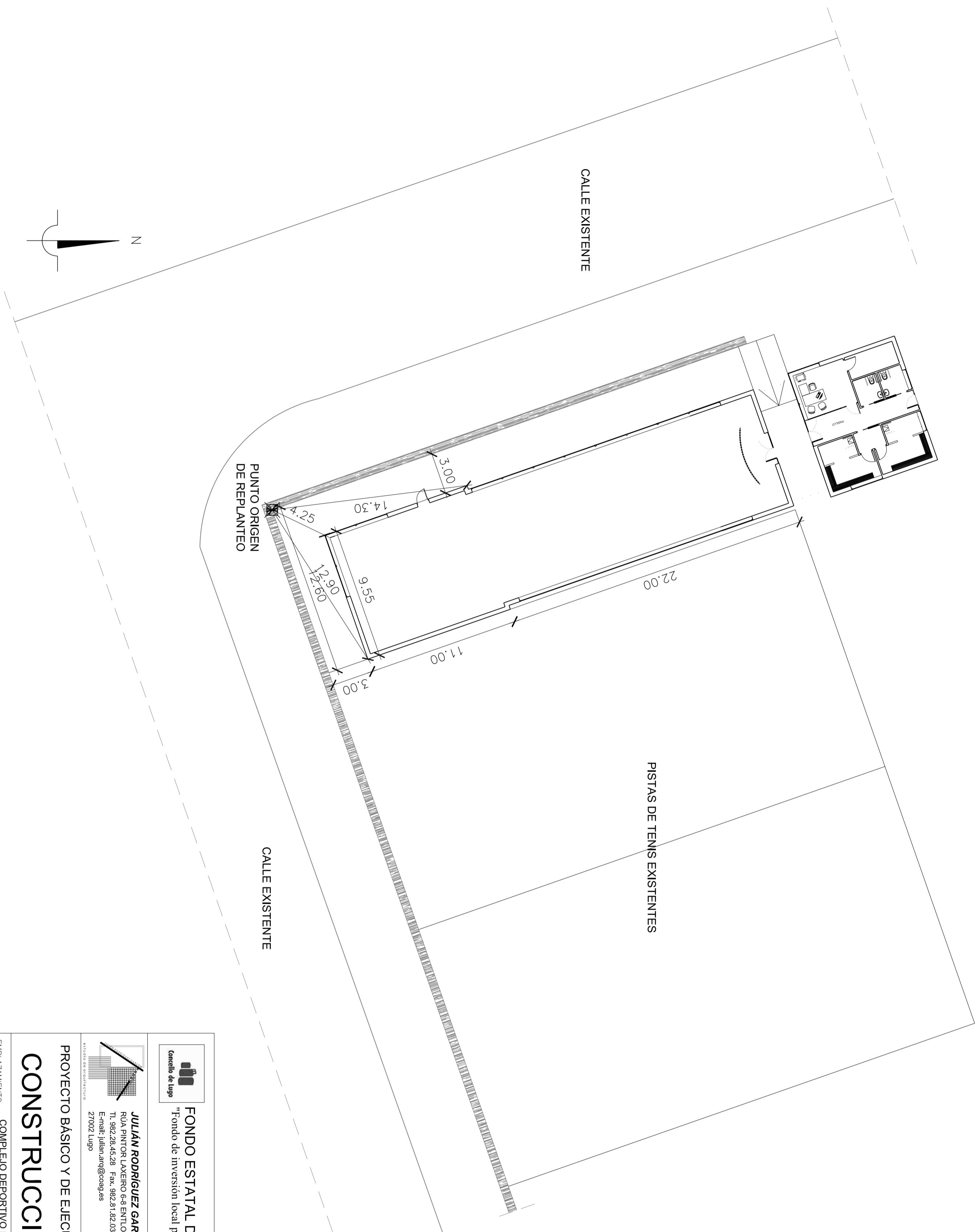

FONDO ESTATAL DE INVERSIÓN LOCAL (FEIL)
 "Fondo de inversión local para el empleo - Gobierno de España"

JULIÁN RODRÍGUEZ GARZÓN, ARQUITECTO
 RUA PINTOR LAXEIRO 6-8 ENT.LO-B
 Tl. 982.28.45.28 Fax: 982.31.82.03
 E-mail: julian.arq@caag.es
 27002 Lugo

PROYECTO BÁSICO Y DE EJECUCIÓN PARA
CONSTRUCCIÓN DE GIMNASIO

EMPLAZAMIENTO COMPLEJO DEPORTIVO DE FRIGSA
 MONTE FARO S/N - 27003 - LUGO

PLANO
PLANTA DE REPLANTEO

PROMOTOR EXCMO. AYUNTAMIENTO DE LUGO
 ARQUITECTO JULIÁN RODRÍGUEZ GARZÓN, ARQ. COL. 2859

REF.:
11 - 2008

N.
R01

ESCALA
1/50

FECHA
ENERO 2009

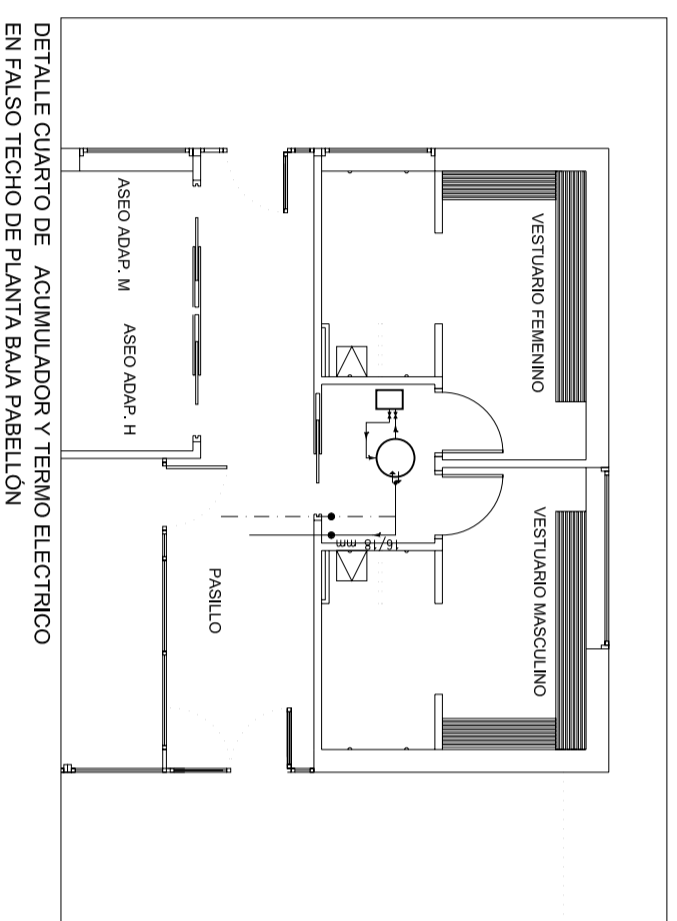
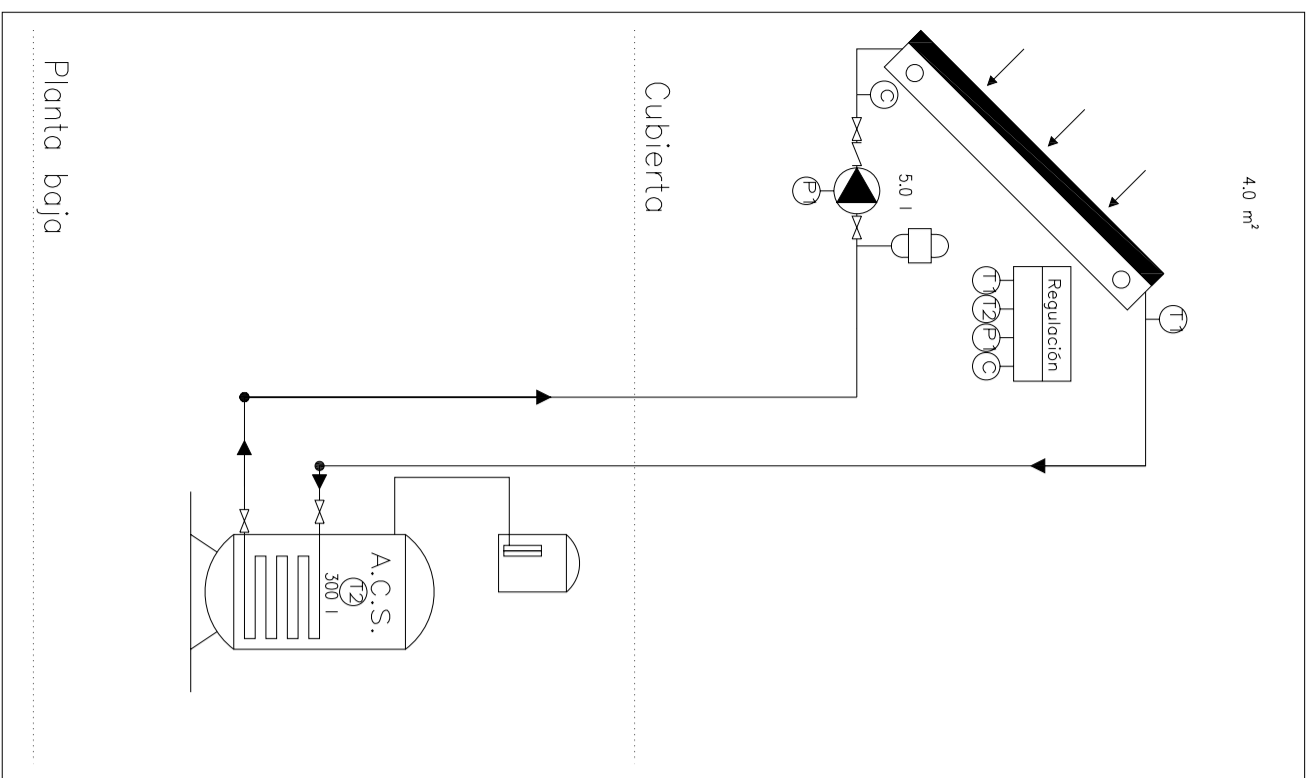
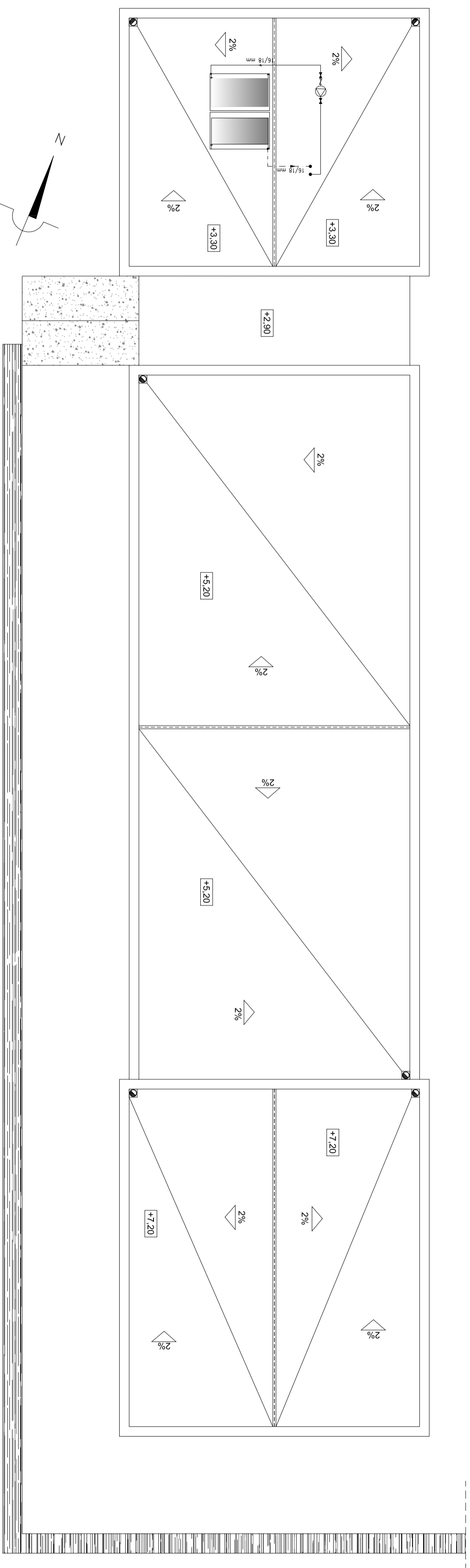

DETALLE CUARTO DE ACUMULADOR Y TERMO ELECTRICO EN FALSO TECHO DE PLANTA BAJA PABELLÓN

Tabla de símbolos	
	Tubo de agua fría
	Tubo de agua caliente
	Consumos
	Llave de paso
	Caldera
	Llave general
	Válvula de retención
	Termo eléctrico

PROYECTO BÁSICO Y DE EJECUCIÓN PARA CONSTRUCCIÓN DE GIMNASIO ISO01

EMPLAZAMIENTO COMPLEJO DEPORTIVO DE FRIGSA MONTE FARO S/N - 27003 - LUGO

HE 4 CONTRIBUCIÓN SOLAR MÍNIMA

PROMOTOR JULIÁN RODRÍGUEZ GARZÓN, ARQ. COL. 2859
 ARQUITECTO JULIÁN RODRÍGUEZ GARZÓN, ARQ. COL. 2859
 ESCALA 1/100
 FECHA ENERO 2009

Logo of the Government of Lugo

FONDO ESTATAL DE INVERSIÓN LOCAL (FEIL)
 "Fondo de inversión local para el empleo - Gobierno de España"

Logo of the Spanish Government

Logo of the Ministry of Economic Affairs

JULIÁN RODRÍGUEZ GARZÓN, ARQUITECTO
 RUA PINTOR LAXEIRO 6-8 ENT.LO-B
 Tl. 982.28.45.28 Fax: 982.31.82.03
 E-mail: julian.arq@coag.es
 27002 Lugo

REF.: 11 - 2008

N. ISO01

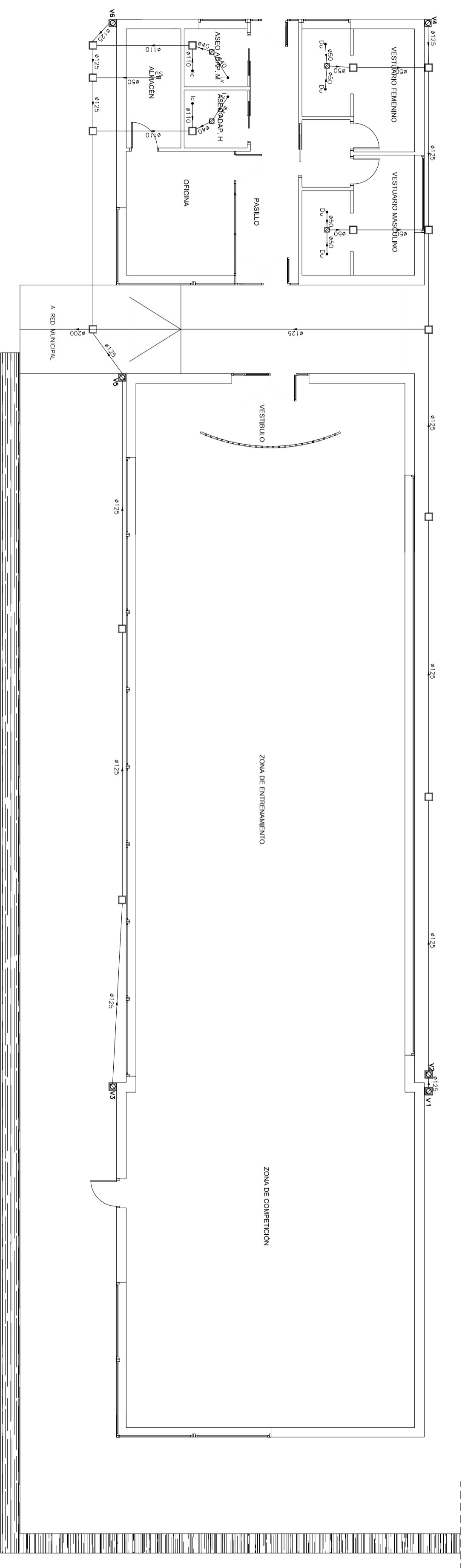

SIMBOLOGIA DE INSTALACIONES DE SANEAMIENTO

- ⊗ CONEXIÓN PARA APARATO SANITARIO
- 40-410 CONDUCTO HORIZONTAL DE SANEAMIENTO DE PVC
- ☑ BOTE SIFÓNICO DE PVC
- ☒ SUMIDERO DE FUNDICIÓN
- ARQUETA CERÁMICA DE PASO O SIFÓNICA

DESACÚES APARAT.	DIÁMET.(mm)
INODOROS	110
LAVABOS	32
BIDE	32
DUCHA	40
BAÑERA	40

TOOS LOS CONDUCTOS IRÁN AISLAOS.
LA UBICACIÓN Y DIMENSIÓN DE LOS CONDUCTOS ES INDICATIVA.

Tabla de bojantes

Cubierta	V1, V3	V2, V5	V6, V4
Planta boja	PVC liso-Ø110 Ventilación primaria Longitud: 7,20 m	PVC liso-Ø110 Ventilación primaria Longitud: 5,20 m	PVC liso-Ø110 Ventilación primaria Longitud: 3,30 m



FONDO ESTATAL DE INVERSIÓN LOCAL (FEIL)
"Fondo de inversión local para el empleo - Gobierno de España"

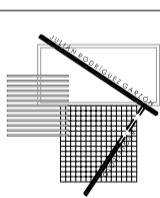
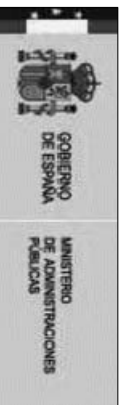

JULIÁN RODRÍGUEZ GARZÓN, ARQUITECTO
RUA PINTOR LAXEIRO 6-8 ENT.LO-B
TL. 982.28.45.28 Fax. 982.81.82.03
E-mail: julian.arq@caag.es
27002 Lugo

REF.:
11 - 2008

PROYECTO BÁSICO Y DE EJECUCIÓN PARA

CONSTRUCCIÓN DE GIMNASIO

N.
ISO1

EMPLAZAMIENTO
COMPLEJO DEPORTIVO DE FRIGSA
MONTE FARO S/N - 27003 - LUGO

ESCALA
1/100

INSTALACIÓN DE SANEAMIENTO

PROMOTOR
EXCMO. AYUNTAMIENTO DE LUGO
ARQUITECTO
JULIÁN RODRÍGUEZ GARZÓN, ARQ. COL. 2859

FECHA
ENERO 2009



Tabla de símbolos – Planta baja

—	Tubo de agua fría
- - -	Tubo de agua caliente
Lv	Lavabo
Du	Ducha
Sd	Inodoro con cisterna
→	Consumos
⤵	Llave de paso
Ⓢ	Termoacumulador eléctrico
Z	Válvula de retención
<input checked="" type="checkbox"/>	Llaves generales

CÁLCULO DE DIÁMETRO EN INSTALACIONES DE AGUA				
Nº GRIFOS	DIÁMETRO (en mm)	DIÁMETRO (en mm)		
	COBRE	ACERO	COBRE	
			ACERO	
3	10	15	18	15
9	15	20	22	20
18	20	25	28	25
42	25	32	36	32
	AGUA FRÍA		A.C.S.	

- El número de grifos servidos se contará desde el final de cada ramal hasta los llaves de paso, y entre ellos, hasta llegar a la llave de paso general.
 - Para instalaciones de Polietileno y/o Polipropileno se asumirán los diámetros según las características del material, previa autorización de la D.F.
 - La acometida o la red general se realizará con conducto de polipropileno.
 - Equivalencia: 1 pulgada = 25,4 mm

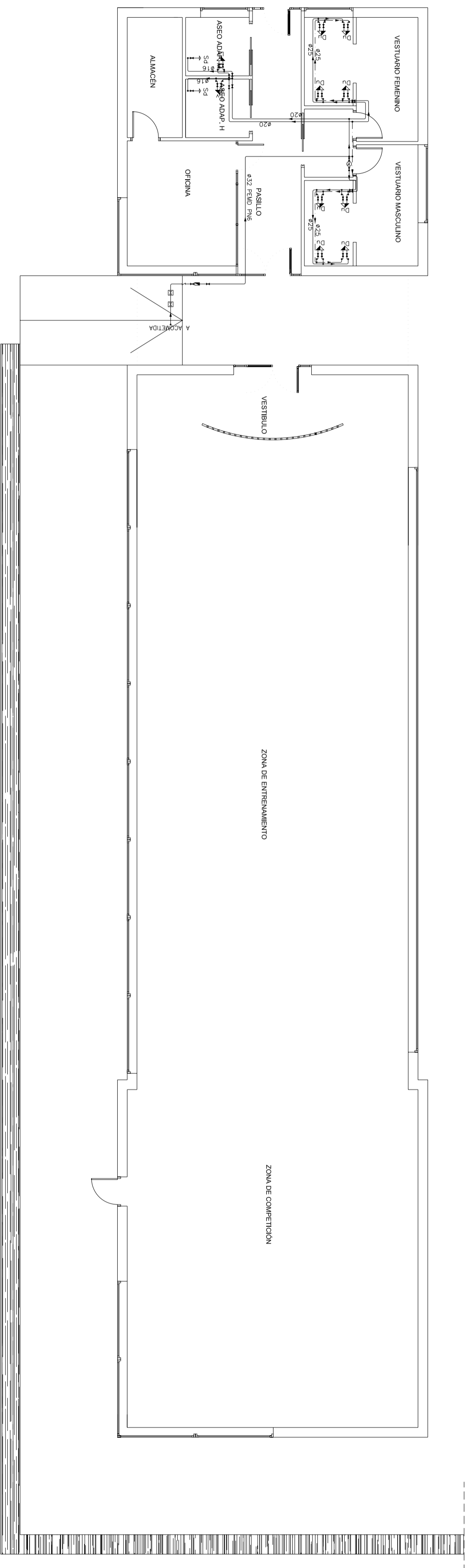
TODOS LOS CONDUCTOS IRÁN AISLADOS.

FONDO ESTATAL DE INVERSIÓN LOCAL (FEIL)
 "Fondo de inversión local para el empleo - Gobierno de España"

JULIÁN RODRÍGUEZ GARZÓN, ARQUITECTO
 RUA PINTOR LAXEIRO 6-8 ENT.LO-B
 Tl. 982.28.45.28 Fax: 982.81.82.03
 E-mail: julian.arq@caag.es
 27002 Lugo

PROYECTO BÁSICO Y DE EJECUCIÓN PARA
CONSTRUCCIÓN DE GIMNASIO

EMPLAZAMIENTO COMPLEJO DEPORTIVO DE FRIGSA
 MONTE FARO S/N - 27003 - LUGO

PLANO **INSTALACIÓN DE FONTANERÍA**

PROMOTOR EXCMO. AYUNTAMIENTO DE LUGO
 ARQUITECTO JULIÁN RODRÍGUEZ GARZÓN, ARQ. COL. 2859

REF.: 11 - 2008
 N. IF01
 ESCALA 1/100
 FECHA ENERO 2009

Centralización de contadores

Derivaciones individuales

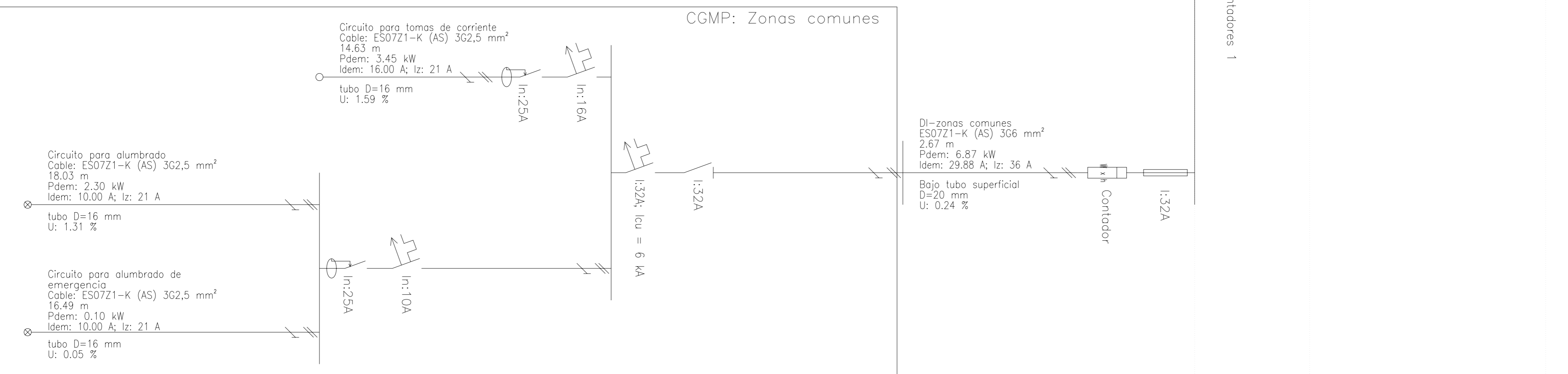
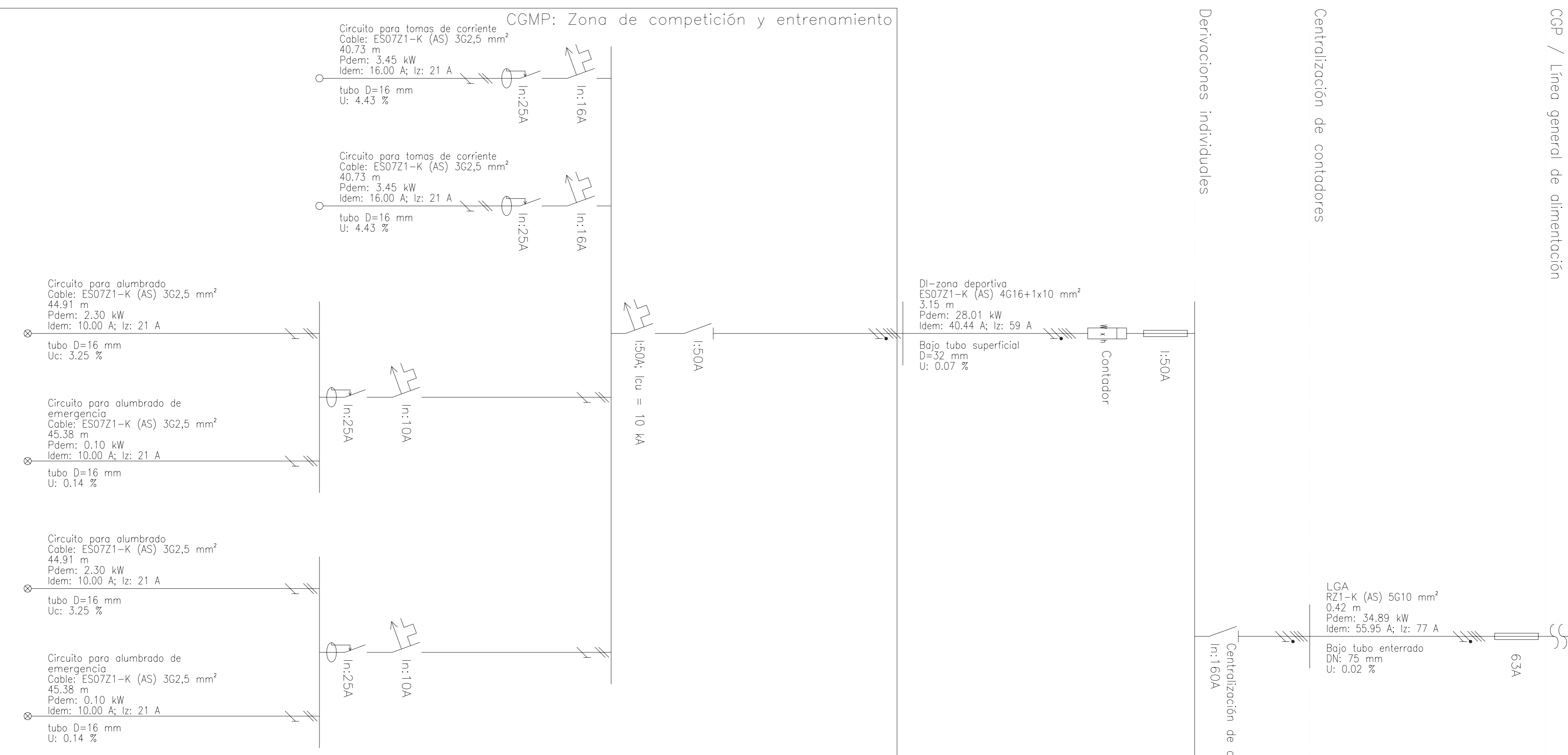

INSTALACIONES DE PUESTA A TIERRA (según ITC-BT 18)		PREVISIÓN DE CARGA PARA SUMINISTROS DE B.T. (según ITC-BT10)	
TIPO	PROTECCIÓN MECANICAMENTE	GRADO DE ELECTRIFICACIÓN	BÁSICA (3 circuitos)
PROTECCIÓN MECANICAMENTE	NO PROTECIDO MECANICAMENTE	ELVADA (más de 5 circuitos o S _{av} > 160 m ²)	
Protección	SI < 16	SI = SI'	16 mm ² cobre
Protección	16 < SI ≤ 35	SI = SI'	16 mm ² acero galvanizado
Protección	SI > 35	SI = SI'/2	25 mm ² cobre
No protección			50 mm ² hierro

(1) La protección contra la corrosión puede obtenerse mediante un envoltorio.
 SI = Sección conductor de fase o protección.
 SI' = Sección conductor de tierra (barras, conductor desnudo, etc.) será ≥ 0,50 m.
 La profundidad de enterramiento de las tomas (barras, conductor desnudo, etc.) será ≥ 0,50 m.

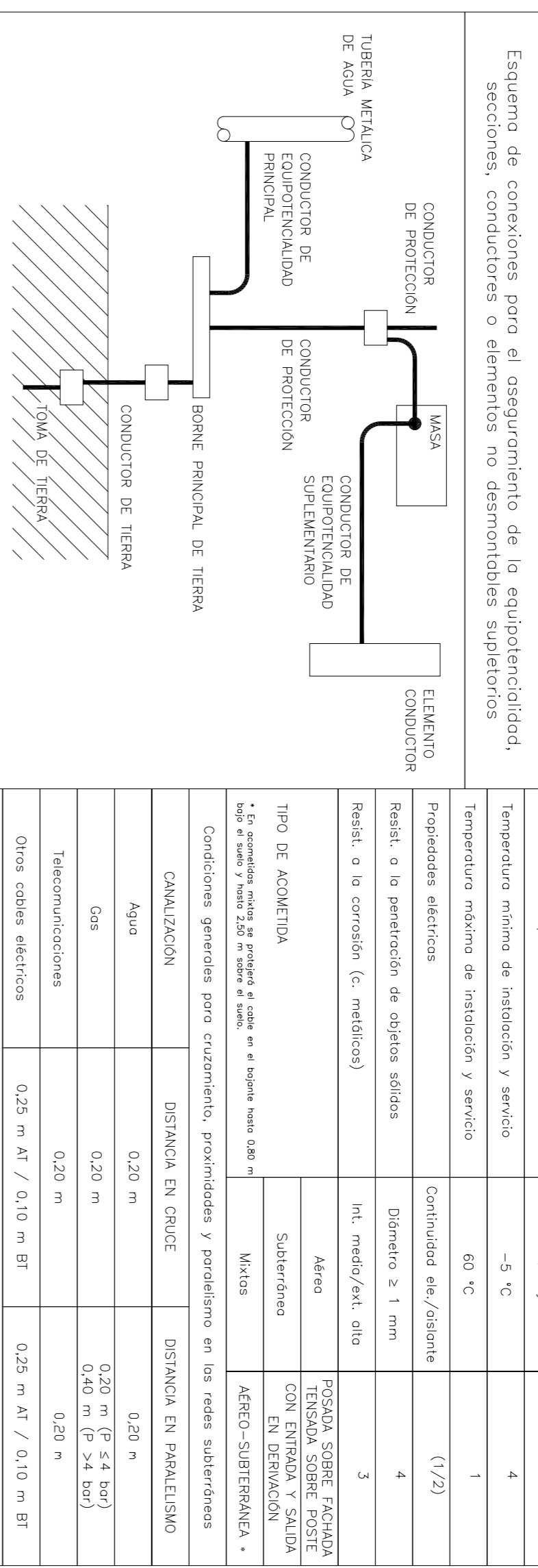

TIPOS DE ELECTRIFICACIÓN

- Se considera electrificación básica para 230 V / 5,750 W como máximo.
- Independientemente de la potencia o consumo.
- Se consideran 5 circuitos (como mínimo) con las siguientes características:
 - C0: 1 circuito de tomas de corriente de uso general y frigorífico.
 - C1: 1 circuito de cocina y horno.
 - C2: 1 circuito de calefacción y termo eléctrico.
 - C3: 1 circuito de tomas de corriente de cuartos de baño y zonas auxiliares de cuarto de baño.
 - Cada circuito estará protegido por un interruptor automático magnetotérmico de corte omni-polo.

- Se considera electrificación elevada para 230 V / 8.200 W.
- La instalación eléctrica de un vivienda estará dimensionada para una potencia mínima de 9.200 W, independientemente de la potencia o consumo.
- Independientemente de la potencia o consumo.
- Se consideran 5 circuitos (como mínimo) con las siguientes características:
 - C0: 1 circuito adicional de iluminación, por cada 30 puntos de luz.
 - C1: 1 circuito de calefacción eléctrica.
 - C2: 1 circuito de aire acondicionado.
 - C3: 1 circuito de tomas de corriente de cuartos de baño.
 - C4: 1 circuito de iluminación del sistema de automatización, gestión técnica de la energía y de seguridad.
 - Cada circuito estará protegido por un interruptor automático magnetotérmico de corte omni-polo.
 - Se instalarán como mínimo 2 interruptores diferenciales.

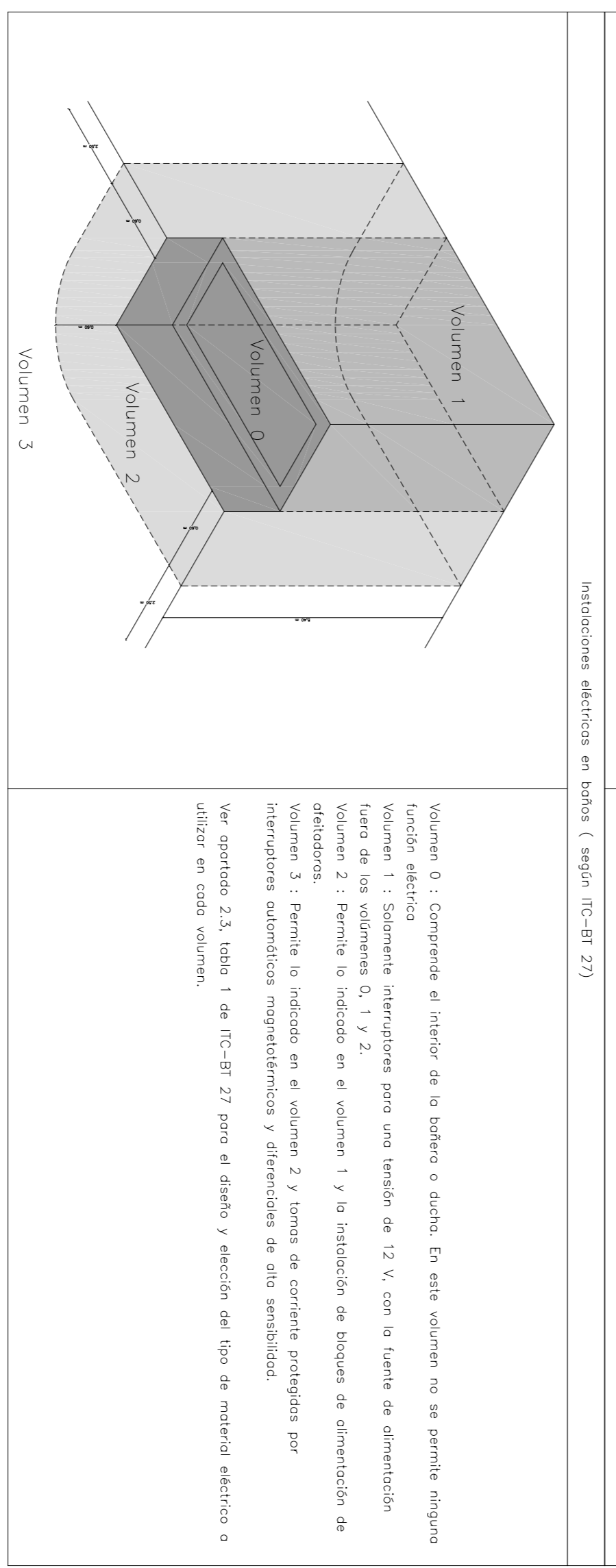

FONDO ESTATAL DE INVERSIÓN LOCAL (FEIL)
 "Fondo de inversión local para el empleo - Gobierno de España"

JULIAN RODRIGUEZ GARZON, ARQUITECTO
 RUA PRINCIPAL LUXEMBOURG
 TL: 962.28.45.28 Fax: 962.81.82.03
 Email: julianr@ceogigas.es
 27002 Lugo

REF.: 11 - 2008

CONSTRUCCIÓN DE GIMNASIO IE02

PROYECTO BÁSICO Y DE EJECUCIÓN PARA
 COMPLEJO DEPORTIVO DE FRIGSA
 MONTE FARO S/N - 27003 - LUGO

ESQUEMA UNIFILAR

PROMOTOR: ESCMO. AYUNTAMIENTO DE LUGO
 ARQUITECTO: JULIAN RODRIGUEZ GARZON, ARO. COL. 2859
 FECHA: ENERO 2008

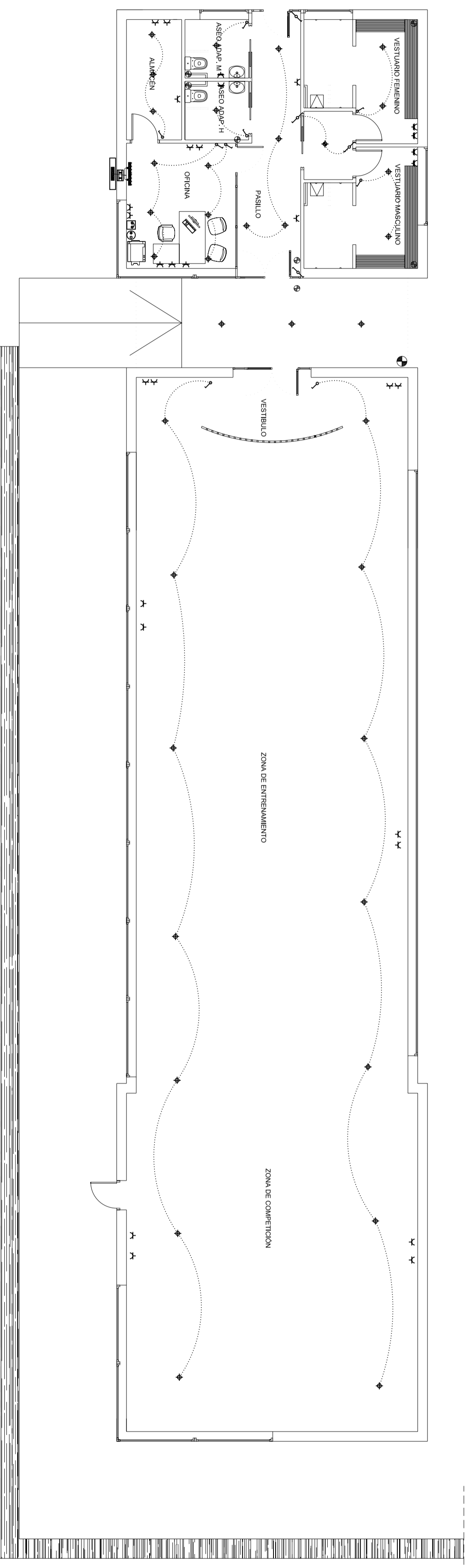

Leyenda	
	Caja general de protección (CGP)
	Concentración de contadores (CC)
	Cuadro general de mando y protección (CGMP)
	Interruptor unipolar
	Commutador
	Punto de luz en techo
	Punto de luz en techo, conmutado
	Luminaria de emergencia, 215 Lm
	Luminaria de emergencia, 60 Lm
	Base de enchufe de uso general
	Base de enchufe en baño/aseo o auxiliar de cocina
	Tomo de televisión y FM
	Tomo de teléfono
	Detector de presencia en techo
	Detector lumínico

FONDO ESTATAL DE INVERSIÓN LOCAL (FEIL)
 "Fondo de inversión local para el empleo - Gobierno de España"

JULIÁN RODRÍGUEZ GARZÓN, ARQUITECTO
 RUA PINTOR LAXEIRO 6-8 ENT.LO-B
 Tl. 982.28.45.28 Fax: 982.31.82.03
 E-mail: julian.arq@caag.es
 27002 Lugo

PROYECTO BÁSICO Y DE EJECUCIÓN PARA
CONSTRUCCIÓN DE GIMNASIO

EMPLAZAMIENTO COMPLEJO DEPORTIVO DE FRIGSA
 MONTE FARO S/N - 27003 - LUGO

PLANO ESCALA
INSTALACIÓN DE ELECTRICIDAD 1/100

PROMOTOR EXCMO. AYUNTAMIENTO DE LUGO
 ARQUITECTO JULIÁN RODRÍGUEZ GARZÓN, ARQ. COL. 2859
 REF.: N. 11 - 2008
 FECHA ENERO 2009

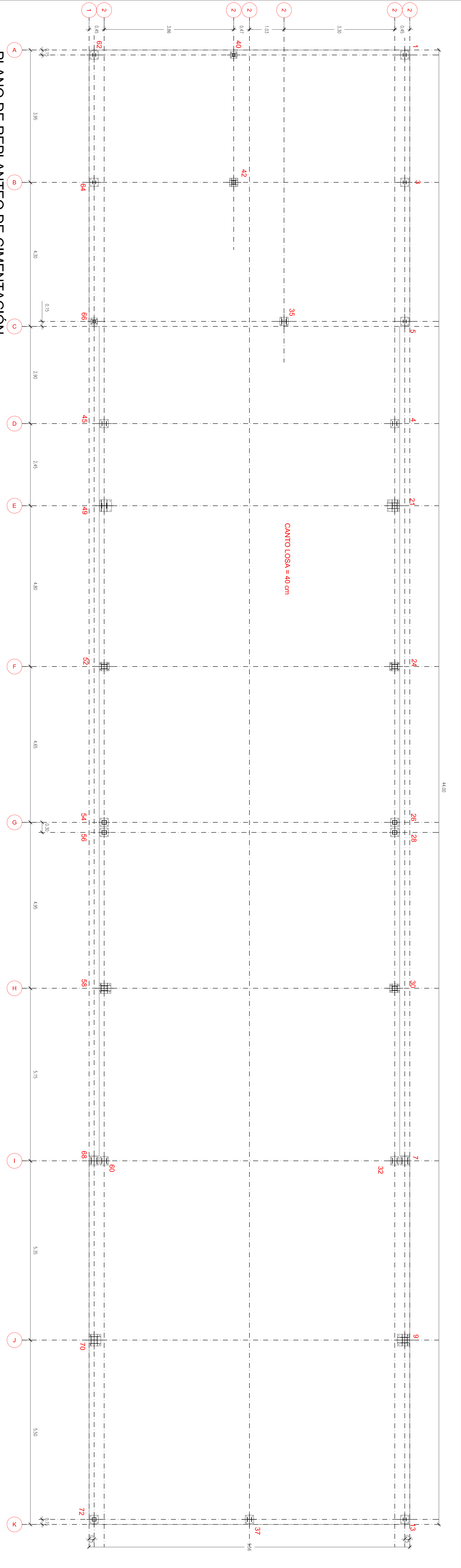

PLANO DE REPLANTEO DE CIMENTACIÓN
e-1/50

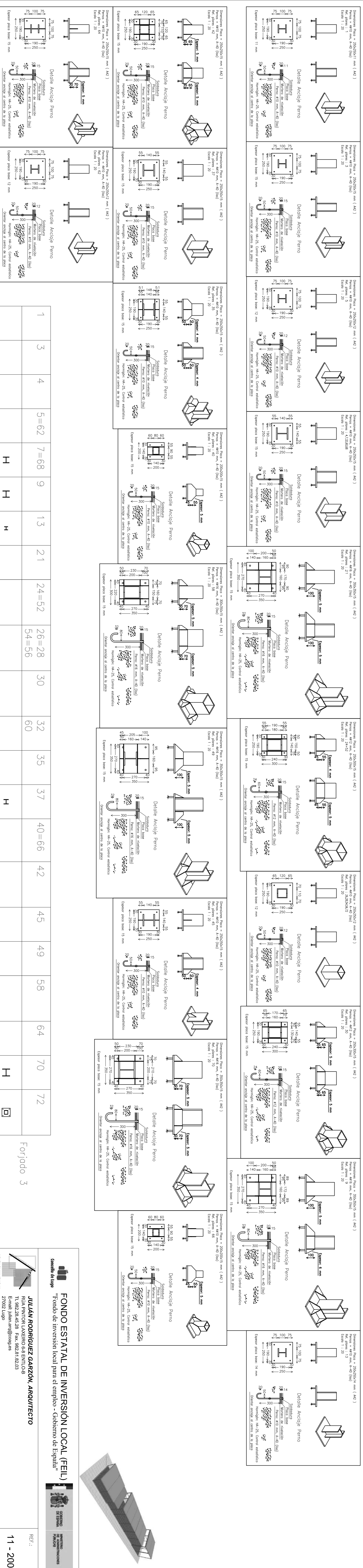

1	3	4	5=62	7=68	9	13	21	24=52	26=28	30	32	35	37	40=66	42	45	49	58	64	70	72
HEB-100	HEB-100	HEB-140	HEB-100	H	HEB-180	H	HEB-180	HEB-200	H	HEB-180	H	HEB-140	H	HEB-140	2xHPN-80(□)	HEB-180	H	HEB-180	2xHPN-200(□)	HEB-100	HEB-200
				H	HEB-180	H	HEB-180	2xHPN-200(□)	□	2xHPN-160(□)	H	HEB-140	H	2xHPN-80(□)	2xHPN-120(□)	HEB-140	HEB-180	2xHPN-180	2xHPN-200(□)	HEB-100	HEB-200
				H	HEB-180	H	HEB-180	2xHPN-180(□)	□	2xHPN-160(□)	H	HEB-140	H	2xHPN-80(□)	2xHPN-120(□)	HEB-140	HEB-180	2xHPN-180	2xHPN-200(□)	HEB-100	HEB-200

Forjado 3
Forjado 2
Forjado 1
Cimentación

FONDO ESTATAL DE INVERSIÓN LOCAL (FEIL)
"Fondo de Inversión local para el Empleo - Gobierno de España"

JULIÁN RODRÍGUEZ GARZÓN, ARQUITECTO
504 PINTOR LUCIANO BASTIENI-3
Tl. 862.26.42.28 Fax. 862.81.82.03
E-mail: julian.rod@campus 27002 Lugo

PROYECTO BÁSICO Y DE EJECUCIÓN PARA CONSTRUCCIÓN DE GIMNASIO

REF.: **11 - 2008**

ESCALA: **E-02**

PLANO: **COMPLEJO DEPORTIVO DE FRIGSA MONTE FARO SIN - 27003 - LUGO**

ESTRUCTURA. REPLANTEO CIMENTACIÓN CUADRO DE PILARES. PLACAS ANCLAJE

PROYECTOR: **JULIÁN RODRÍGUEZ GARZÓN, ARO. COL. 2859**

FECHA: **ENERO 2008**

D1

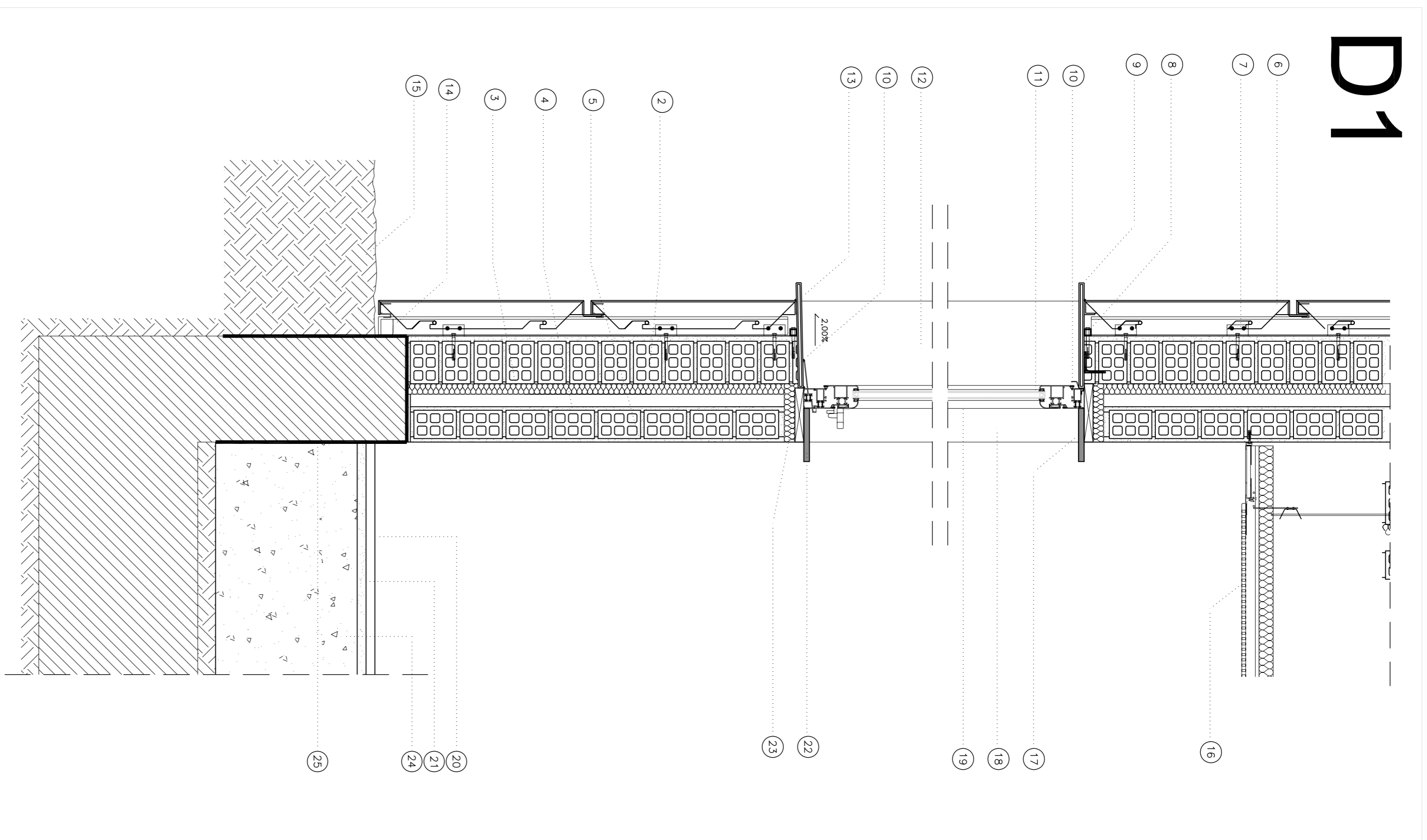

SECCION CONSTRUCTIVA FACHADA CON REVESTIMIENTO DE PANEL COMPOSITE

D2

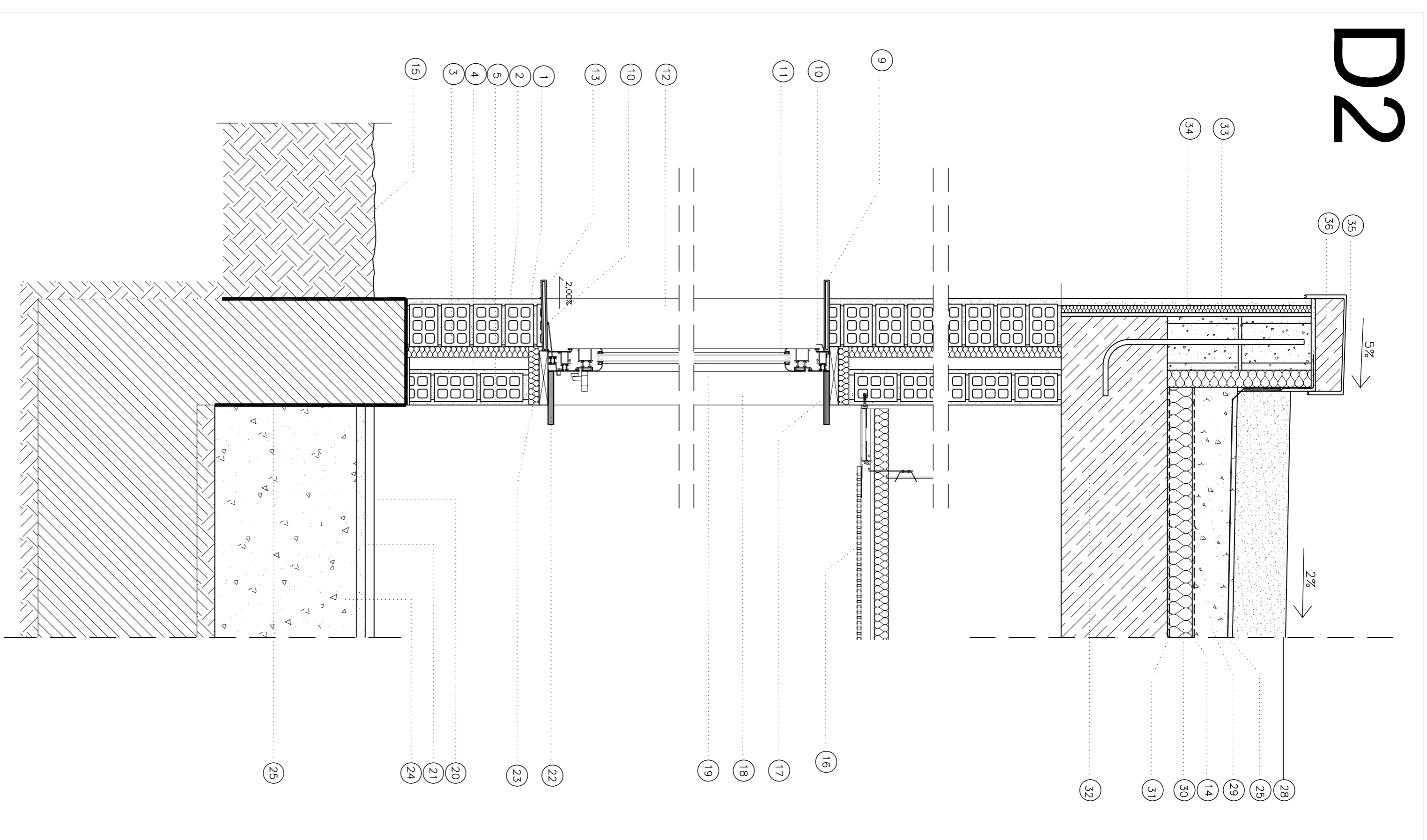

SECCION CONSTRUCTIVA FACHADA DE MONOCAPA HIDROFUOGO Y CUBIERTA PLANA

D3

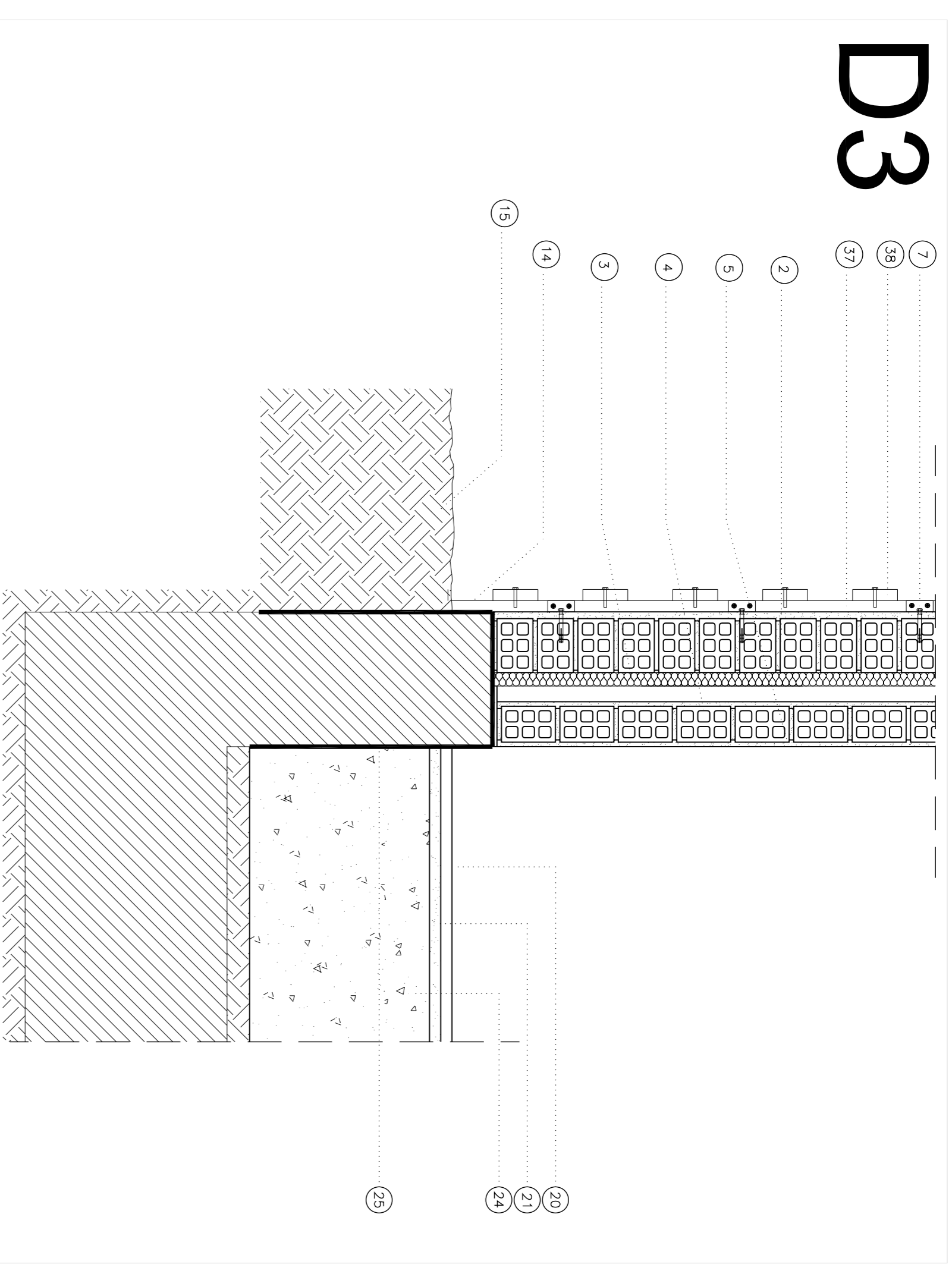

SECCION CONSTRUCTIVA FACHADA CON REVESTIMIENTO DE MADERA

D4

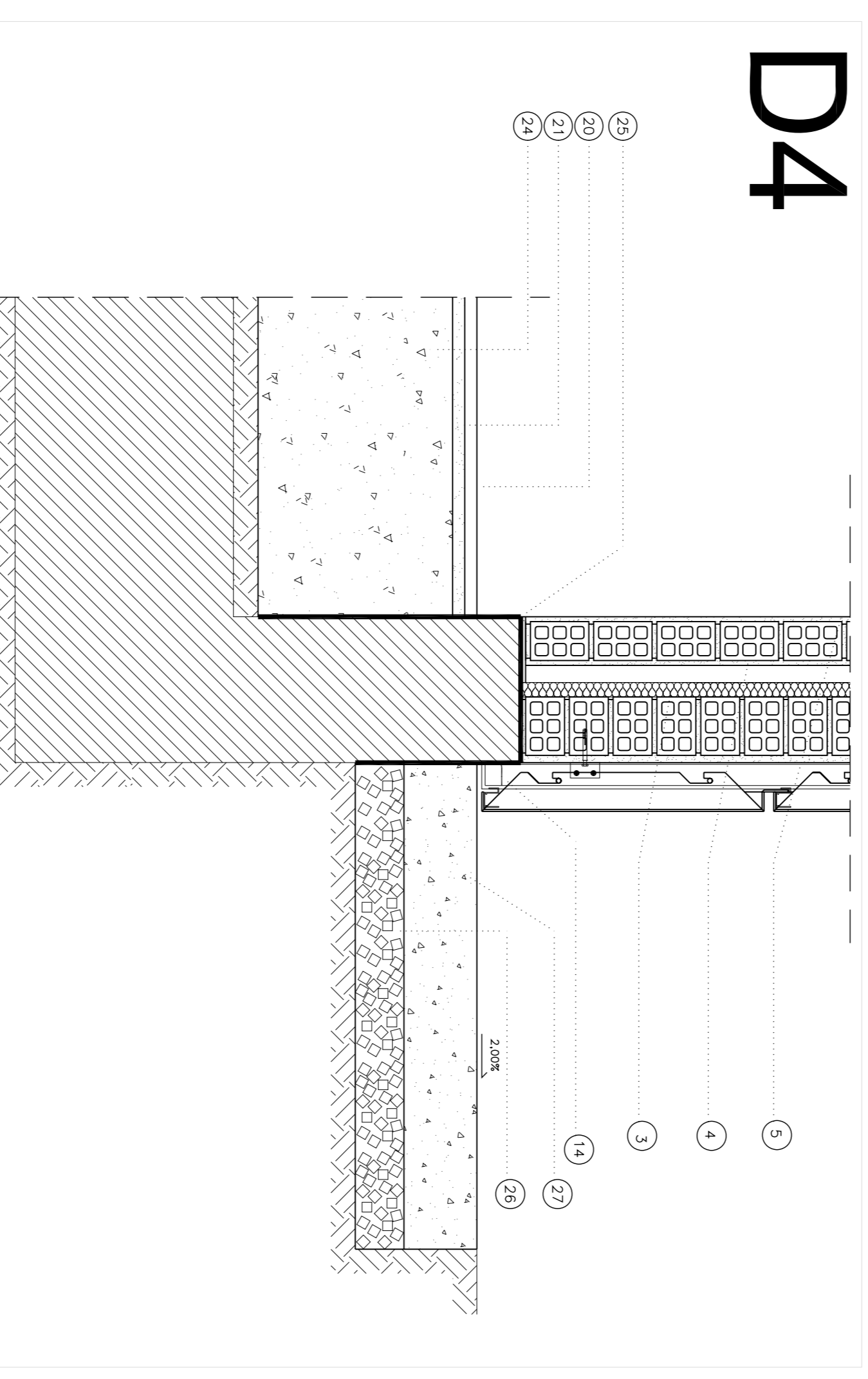

DETALLE CONSTRUCTIVO DE PORCHE

LEYENDA DE MATERIALES:

- 1.- Monocapa hidrófuga color.
- 2.- Perfil de aluminio hueco colorado a medida por tornada con motoro M-40.
- 3.- Asblamiento termico de poliestireno extrudado de alta densidad de 30 mm de espesor.
- 4.- Tablero de betún hueco colorado colocado a pendiente tomado con motoro M-40.
- 5.- Esvasado y primado con pintura plástica.
- 6.- Aplicado de fachada realizado mediante panel compuesto de aluminio lacado de dimensiones 120x60 cm.
- 7.- Perfil onega de acero galvanizado para fijación de las montantes de subestructura de fachada al soporte.
- 8.- Perfiles realizados mediante tubo de acero galvanizado de dimensiones 25x20 mm.
- 9.- Perfil de chapá lacada de aluminio pligada de 4 mm de espesor y grueso total de 15 mm.
- 10.- Sábido con carton continuo de sálcara neutra transparente.
- 11.- Vidrio laminado 6/26.
- 12.- Juntura de chapá lacada de aluminio pligada de 4 mm de espesor y grueso total de 15 mm.
- 13.- Alfiler de chapá lacada de aluminio pligada de 4 mm de espesor y grueso total de 15 mm.
- 14.- Canteal.
- 15.- Acera existente.
- 16.- Páso recto registrable de planchas de escayola tipo Kasal Halkam o similar de dimensiones 60x60 cm, colocadas con primera vista, suspendida del topado.
- 17.- Detall realizado con tablero DM hidrófugo de 16 mm de espesor esmalado color según D.F.
- 18.- Juntura realizada con tablero DM hidrófugo de 16 mm de espesor esmalado color según D.F.
- 19.- Carpintero de aluminio lacado realizado con perfil europeo con rotura de puente térmico tipo Conifor serie 3000 o similar.

- 20.- Pavimento deportivo sintético de 5,5 mm de espesor.
- 21.- Motoro de mixalcedón.
- 22.- Alfiler realizado con tablero DM hidrófugo de 16 mm de espesor esmalado color según D.F.
- 23.- Asblamiento termico multicapa tipo Triponant Plus o similar compuesto de laminas de aluminio y poliestireno.
- 24.- Sábida de hormigón de impleza de 5 cm de espesor.
- 25.- Lábida impermeabilizante de polietileno.
- 26.- Chala de gravas de 10 cm de espesor.
- 27.- Acera realizada en hormigón de 15 cm.
- 28.- Acabado de grava de 15 cm de espesor.
- 29.- Hormigón celular para formación de pendientes.
- 30.- Asblante termico de poliestireno extrudado de alta densidad de 6 cm de espesor.
- 31.- Esbante de vapor.
- 32.- Perfilado de 30 cm.
- 33.- Boleque de hormigón armado de 15 cm de espesor.
- 34.- Valla de acero 1 Ø 12, C 50.
- 35.- Chapá de acero, esabado lacado blanco con formador de galleta.
- 36.- Reserres de pino de 5 x 2,5 cm.
- 37.- Revestimiento de tabla de pino tándido para extender de 10 x 2,5 cm con separación de 10 cm.
- 38.- Revestimiento de tabla de pino tándido para extender de 10 x 2,5 cm con separación de 10 cm.

FONDO ESTATAL DE INVERSIÓN LOCAL (FEIL)
 "Fondo de inversión local para el empleo - Gobierno de España"

JULIÁN RODRIGUEZ GARZÓN, ARQUITECTO
 RUA PINFOR LÁBERO 84 ENTLO 8
 TL. 982.28.45.28 Fax. 982.81.82.03
 Email: julianr@coaglas
 27002 Lugo

PROYECTO BÁSICO Y DE EJECUCIÓN PARA

CONSTRUCCIÓN DE GIMNASIO

EMPLAZAMIENTO
 COMPLEJO DEPORTIVO DE FRIGSA
 MONTE FAÑO SIN - 27003 - LUGO

PLANO
DETALLES CONSTRUCTIVOS

PROMOTOR
 EXCMO. AYUNTAMIENTO DE LUGO

ARQUITECTO
 JULIÁN RODRIGUEZ GARZÓN, ARQ. COL. 2859

FECHA
 ENERO 2008

REF.: 11 - 2008

N.º: D01

ESCALA: 1/10

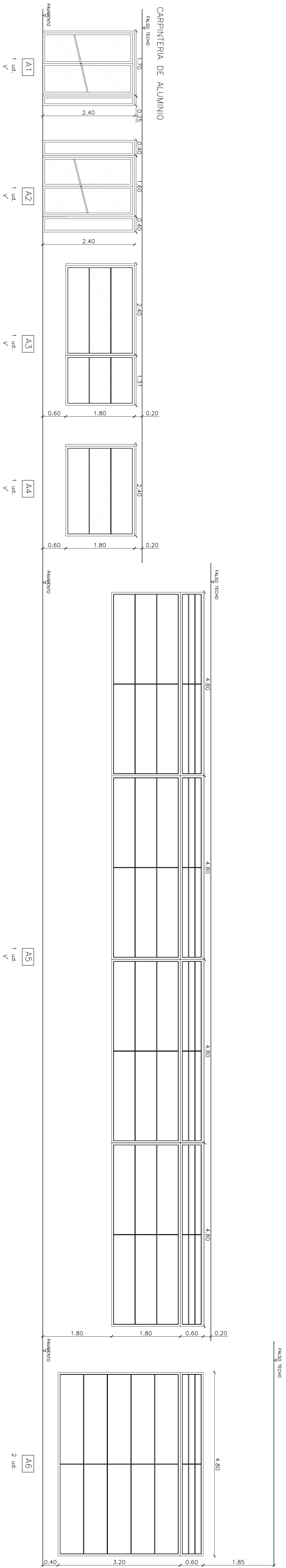

CARPINTERIA DE ALUMINIO

CARPINTERIA DE ALUMINIO

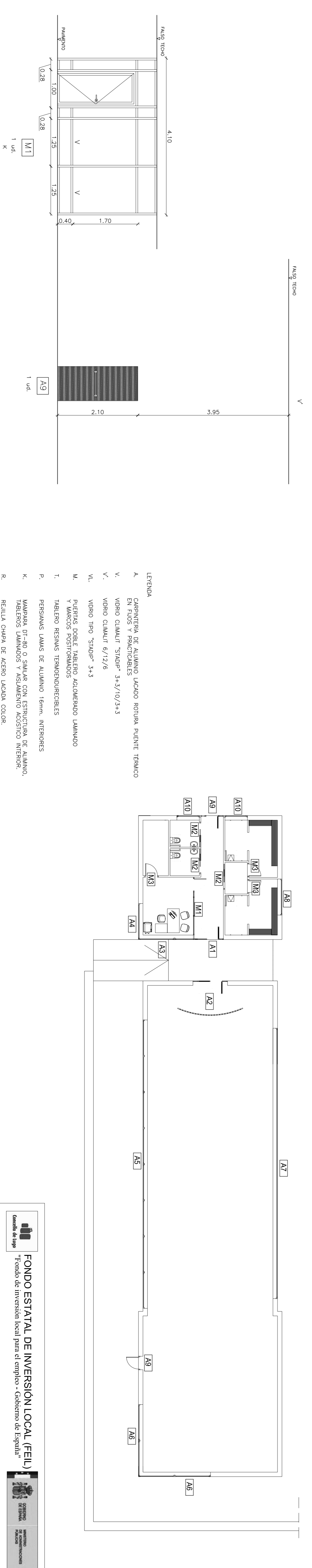
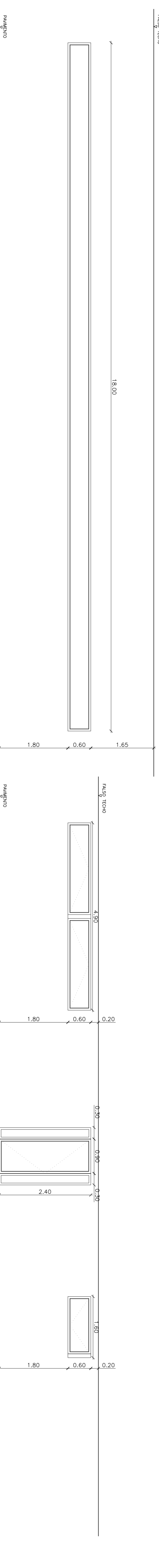

CARPINTERIA DE MADERA

CARPINTERIA DE MADERA

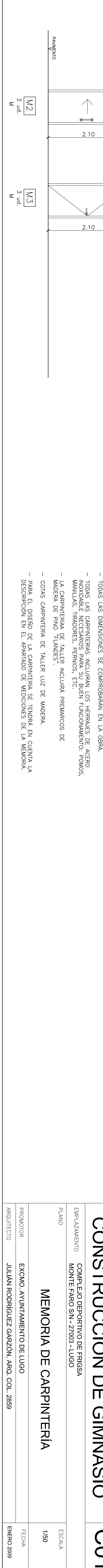

- LEYENDA
- A. CARPINTERIA DE ALUMINIO LACADO ROTURA PUENTE TÉRMICO EN FUSOS Y PRACTICABLES
 - V. VIDRIO CLIMALIT "STADIP" 3+3/10/3+3
 - V. VIDRIO CLIMALIT 6/12/6
 - VL. VIDRIO TIPO "STADIP" 3+3
 - M. PUERTAS DOBLE TABLERO AQUELDERADO LAMINADO Y MARCOS POSTFORMADOS
 - T. TABLERO RESINAS TERNODURECIBLES
 - P. PERSIANAS LAMAS DE ALUMINIO 16mm, INTERIORES
 - K. MAAPARA DT-80 O SIMILAR CON ESTRUCTURA DE ALUMINIO, TABLEROS LAMINADOS Y AISLAMIENTO ACÚSTICO INTERIOR.
 - R. REJILLA CHAPA DE ACERO LACADA COLOR
 - C. PUERTAS CORRESPUNDES E12 45-C5
 - CH. CHAPA ACERO LACADO DE 10mm, DE ESPESOR

- NOTAS
- TODAS LAS DIMENSIONES SE COMPROBARÁN EN LA OBRA.
 - TODAS LAS CARPINTERÍAS INCLUIRÁN LOS HERRAJES DE ACERO INOXIDABLE NECESARIOS PARA SU BIEN FUNCIONAMIENTO: POMOS, MANILLAS, TIRADORES, FERNOS, ETC.
 - LA CARPINTERIA DE TALLER INCLUIRÁ PREMARCO DE MADERA DE PINO "FLANDES".
 - CORTA CARPINTERIA DE TALLER LUZ DE MADERA.
 - PARA EL DISEÑO DE LA CARPINTERIA SE TENDRÁ EN CUENTA LA DESCRIPCIÓN EN EL ANEXO DE MEDIDAS DE LA MEMORIA.

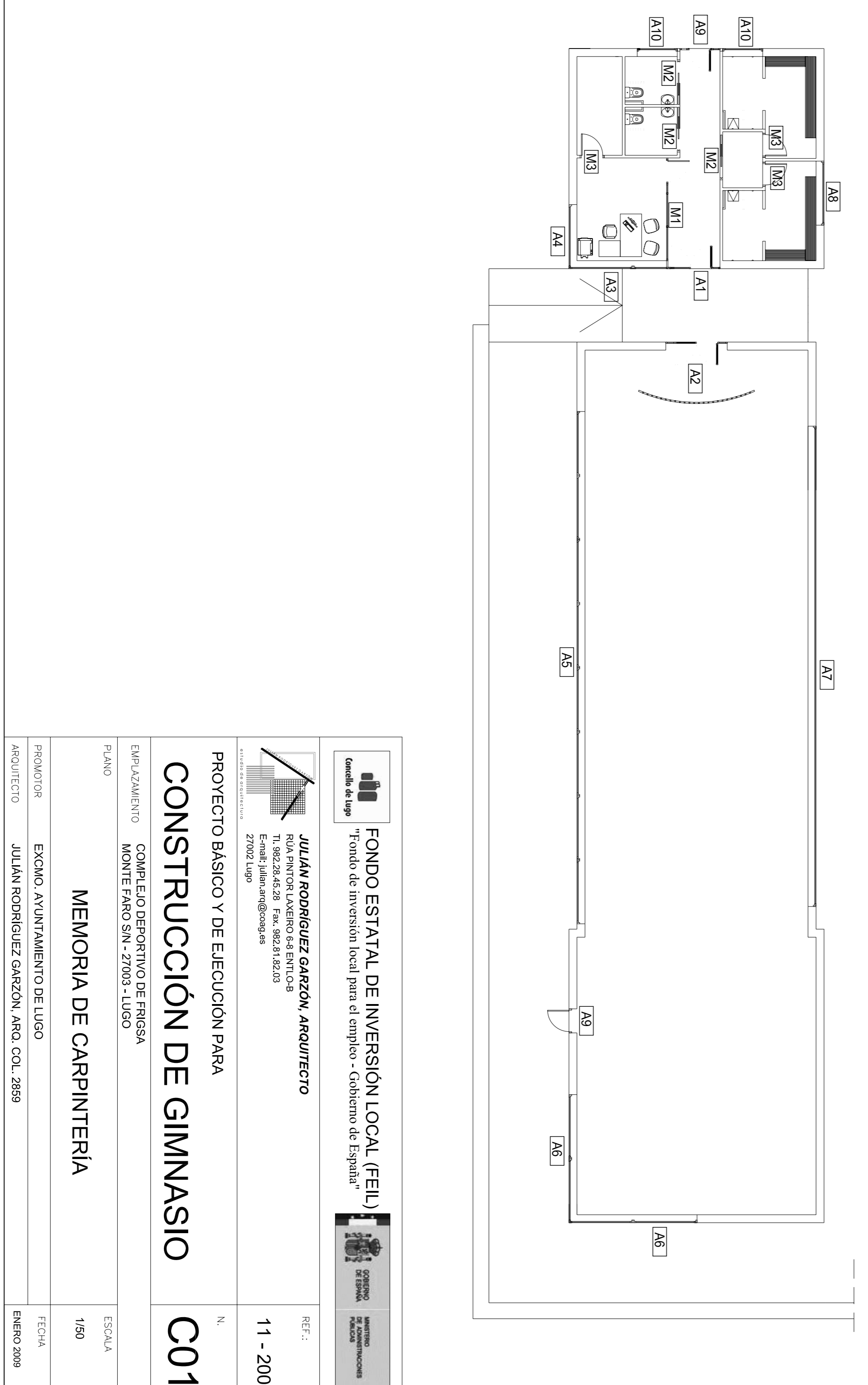

Genial de Lugo

FONDO ESTATAL DE INVERSIÓN LOCAL (FEIL)
"Fondo de inversión local para el empleo - Cobertura de España"

JULIÁN RODRÍGUEZ GARZÓN, ARQUITECTO

RUA PINTOR LUGERO 84 ENTLO-B
TL. 982.28.45.28 Fax. 982.81.82.03
Email: julianr@coaglas

27002 Lugo

REF.: 11 - 2008

PROYECTO BÁSICO Y DE EJECUCIÓN PARA

CONSTRUCCIÓN DE GIMNASIO

EMPLAZAMIENTO: COMPLEJO DEPORTIVO DE FRIGSA
MONTE FARO S/N - 27003 - LUGO

PLANO: MEMORIA DE CARPINTERÍA

ESCALA: 1/50

PROYECTOR: EXCMO. AYUNTAMIENTO DE LUGO

ARQUITECTO: JULIÁN RODRÍGUEZ GARZÓN, ARO. COL. 2859

FECHA: ENERO 2008

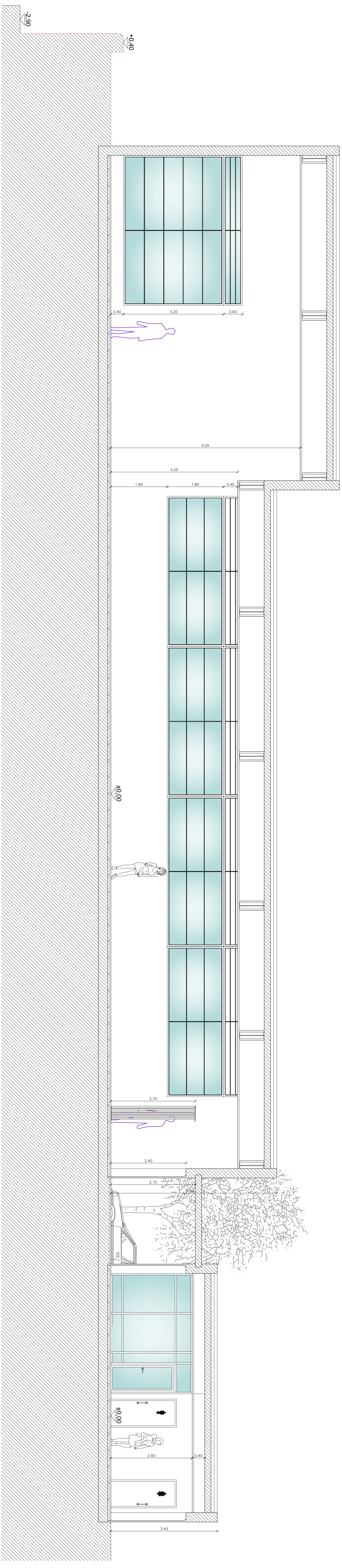

SECCIÓN LONGITUDINAL A-A'

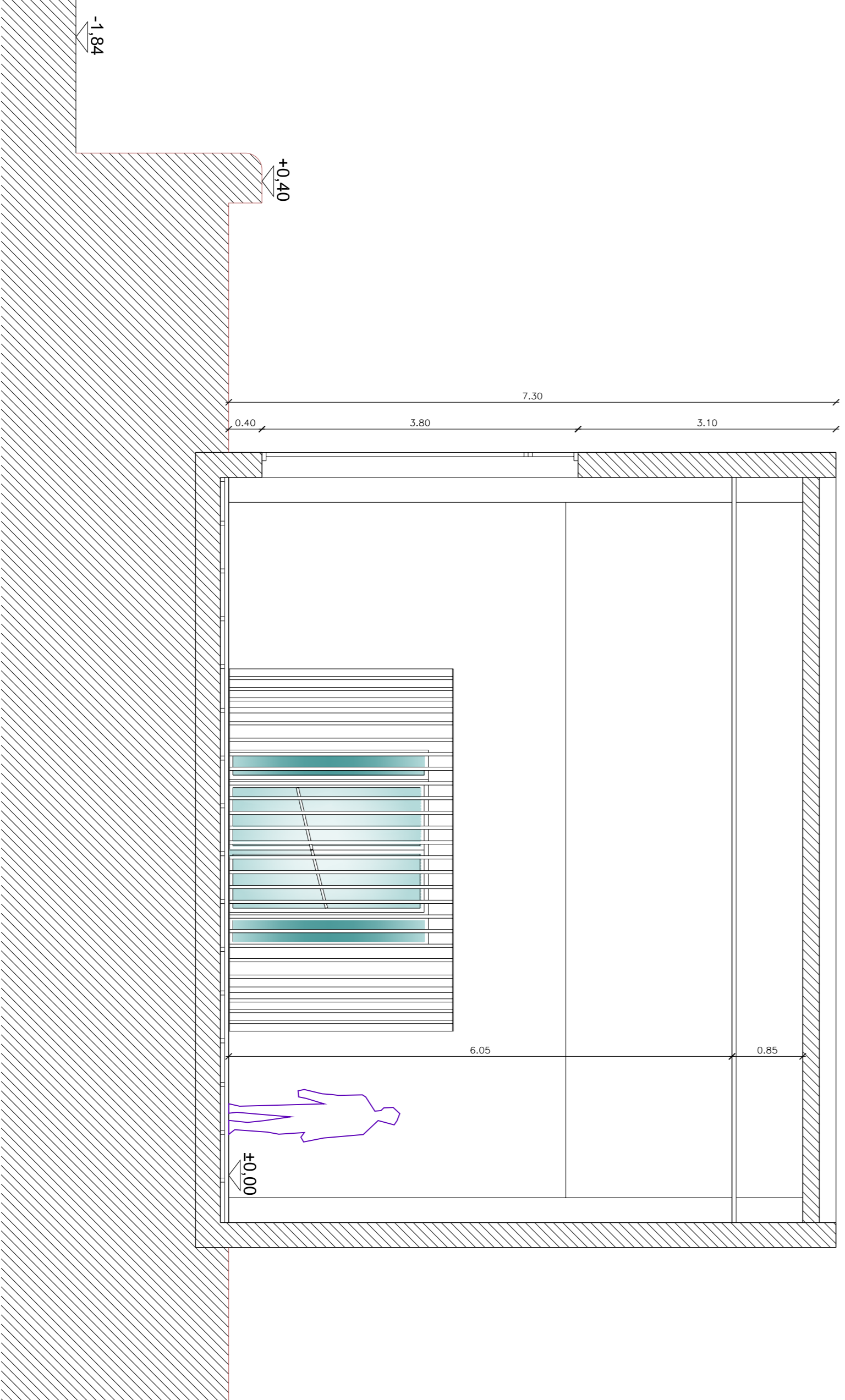

SECCIÓN TRANSVERSAL B-B'

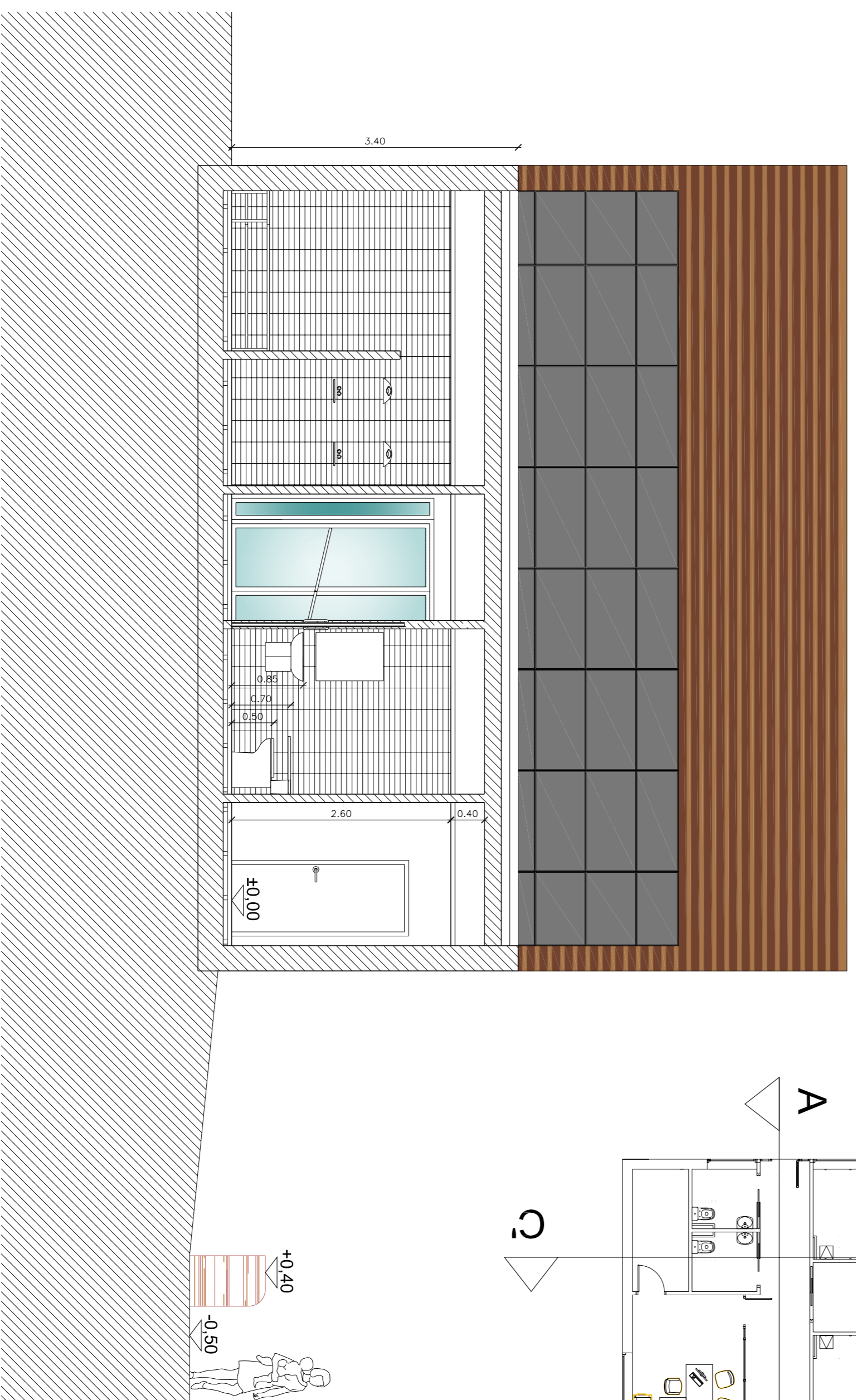

SECCIÓN TRANSVERSAL C-C'

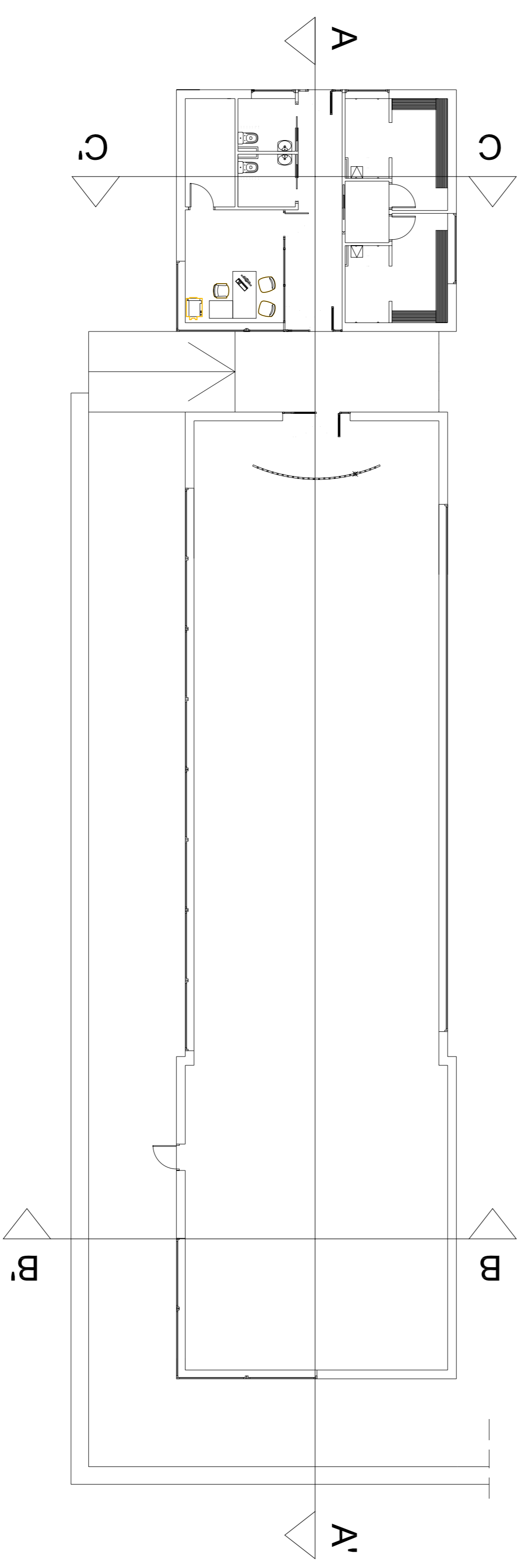

FONDO ESTATAL DE INVERSIÓN LOCAL (FELI)
 Fondo de inversión local para el empleo - Gobierno de España

JULIÁN RODRÍGUEZ GARZÓN, ARQUITECTO
 Calle de Lugo 27002 Lugo
 Tl. 982.26.45.26 Fax. 982.61.62.03
 Email: julianr@cooq.es

PROYECTO BÁSICO Y DE EJECUCIÓN PARA

CONSTRUCCIÓN DE GIMNASIO 08

EMPADRONAMIENTO
COMPLEJO DEPORTIVO DE FRIGISA
MONTE FARO SIN - 27003 - LUGO

PLANO
SECCIONES A-A', B-B' Y C-C'

PROYECTOR: EXCMO. AYUNTAMIENTO DE LUGO
ARQUITECTO: JULIÁN RODRÍGUEZ GARZÓN, ARO. COL. 2639

ESCALA: 1/50
FECHA: ENERO 2008

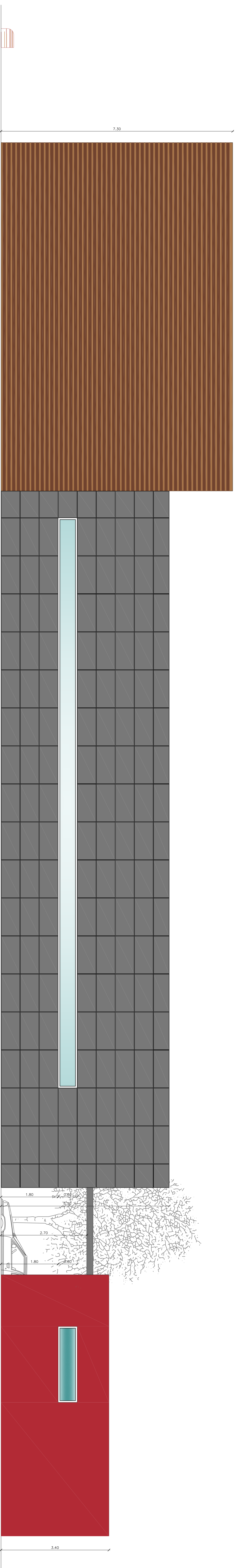

ALZADO POSTERIOR

ALZADO POSTERIOR

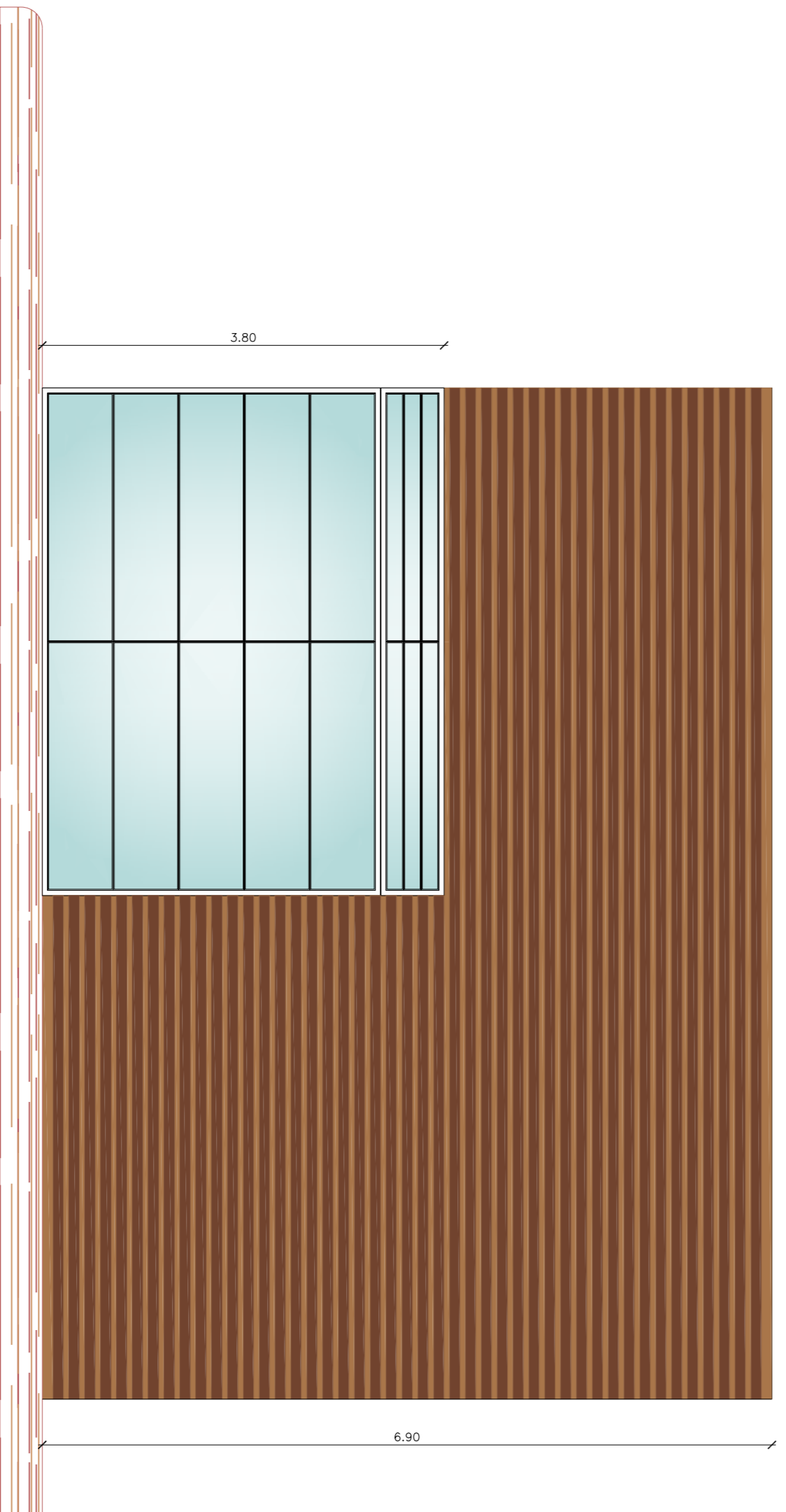

ALZADO LATERAL DERECHO

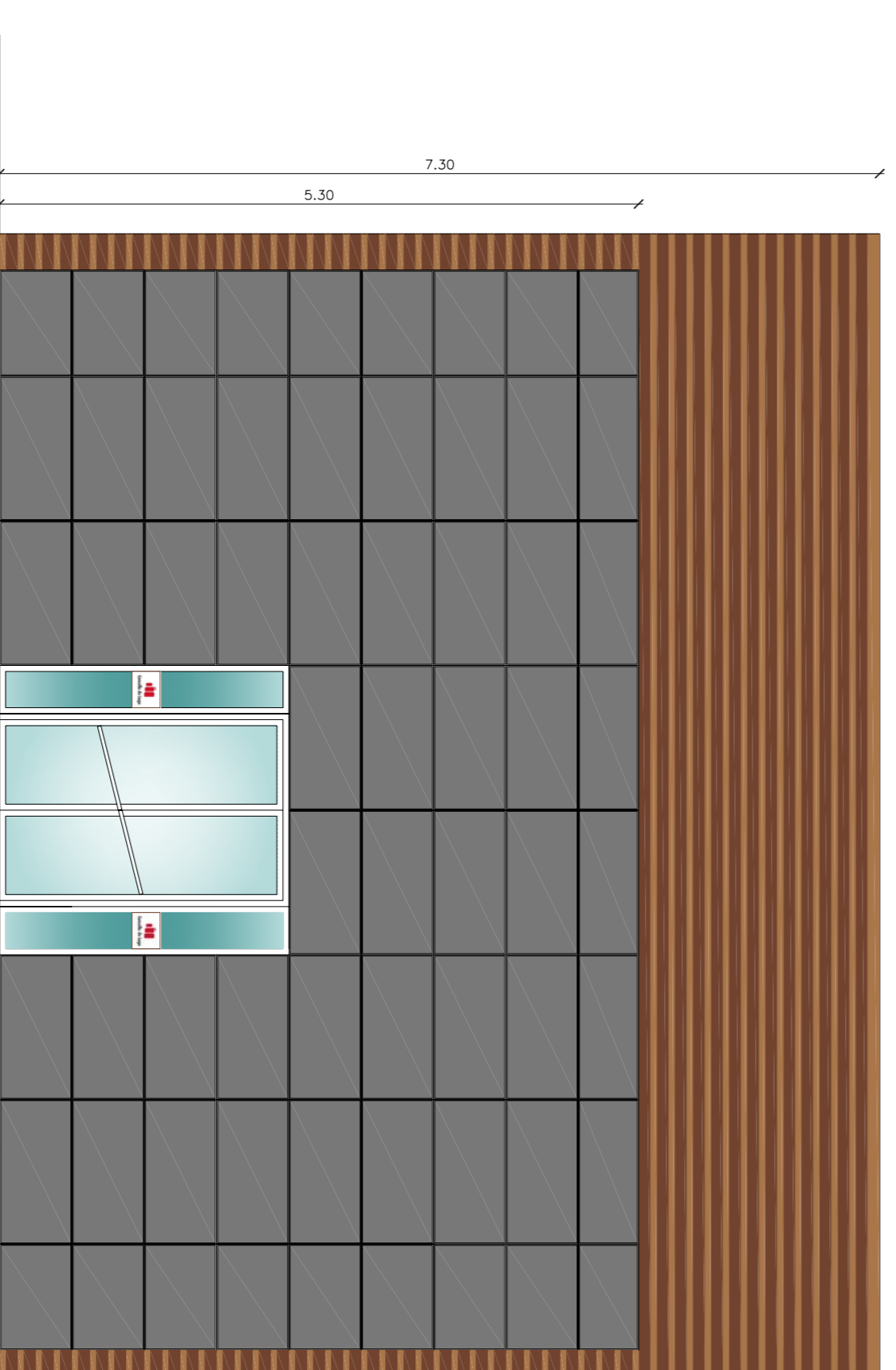

ALZADO INTERIOR 2

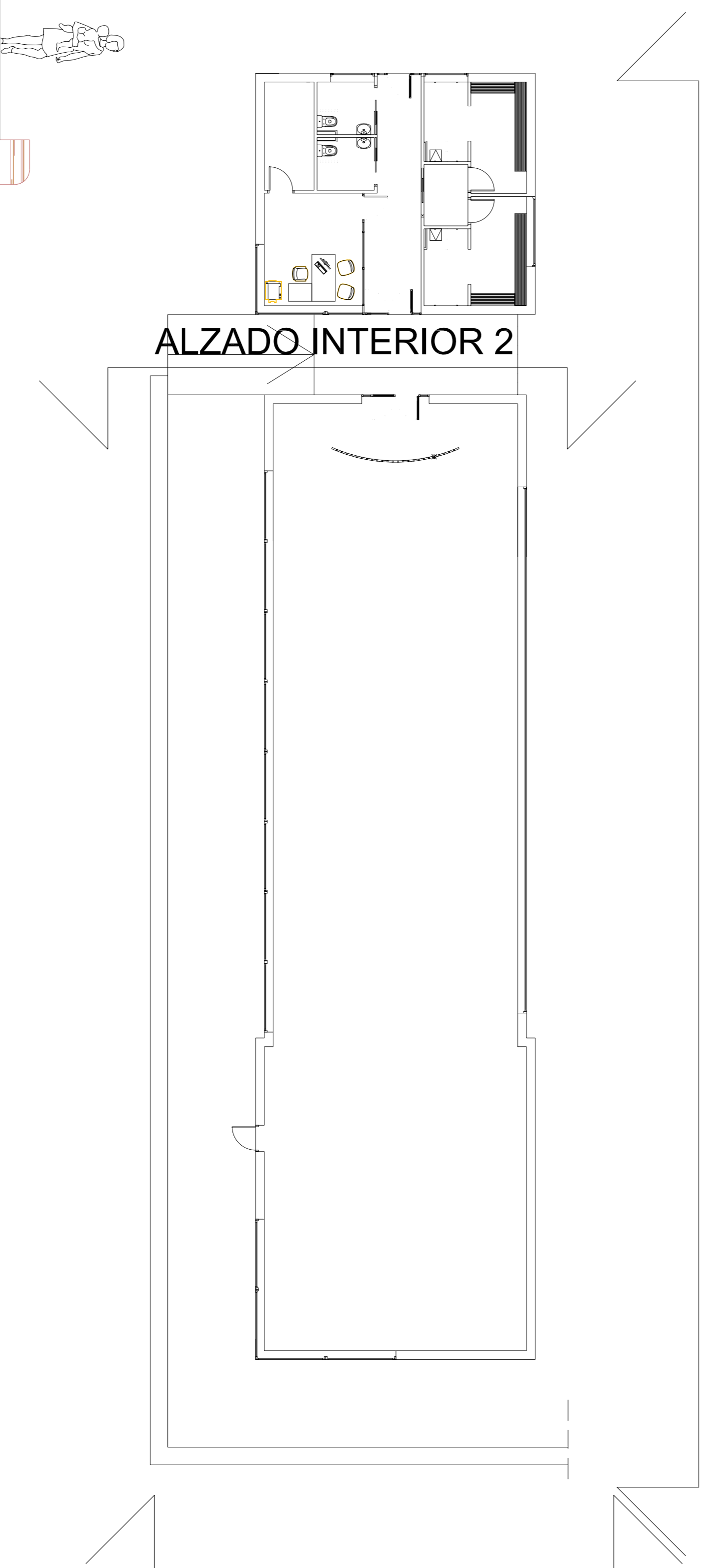

ALZADO INTERIOR 2

ALZADO LAT. DERECHO

FONDO ESTATAL DE INVERSIÓN LOCAL (FEIL)
 Fondo de inversión local para el empleo - Gobierno de España

ESTUDIO DE ARQUITECTURA
JULIAN RODRIGUEZ GARZON, ARQUITECTO
 Calle de Lugo 27002 Lugo
 Tl. 982.28.45.25 Fax. 982.51.52.03
 Email: julianr@cooq.es

PROYECTO BÁSICO Y DE EJECUCIÓN PARA
CONSTRUCCIÓN DE GIMNASIO 07

EMPAQUEAMIENTO
 COMPLEJO DEPORTIVO DE FRIGSA
 MONTE FARO SIN - 27003 - LUGO

PLANO
ALZADO POSTERIOR Y LATERAL DERECHO

PROYECTOR EXCMO. AYUNTAMIENTO DE LUGO
 JULIAN RODRIGUEZ GARZON, ARO. COL. 2839

REF.: 11 - 2008
 ESCALA: 1/50
 FECHA: ENERO 2008

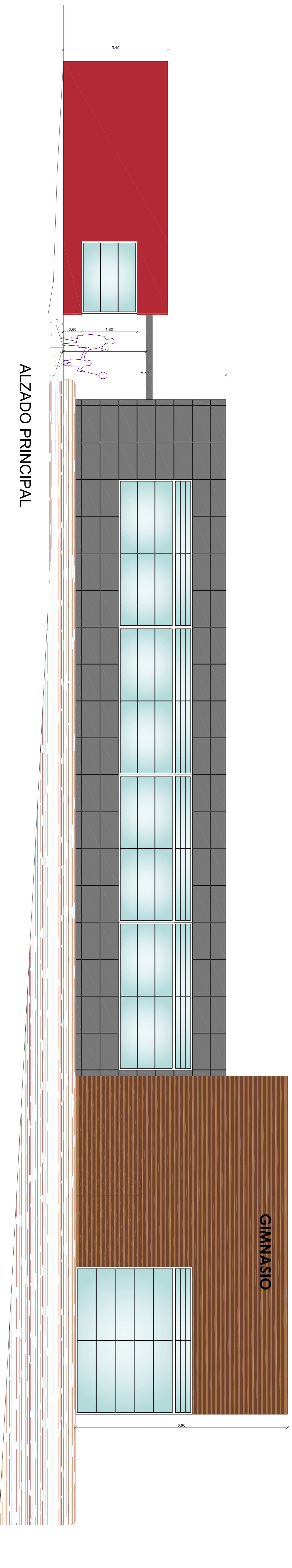

ALZADO PRINCIPAL

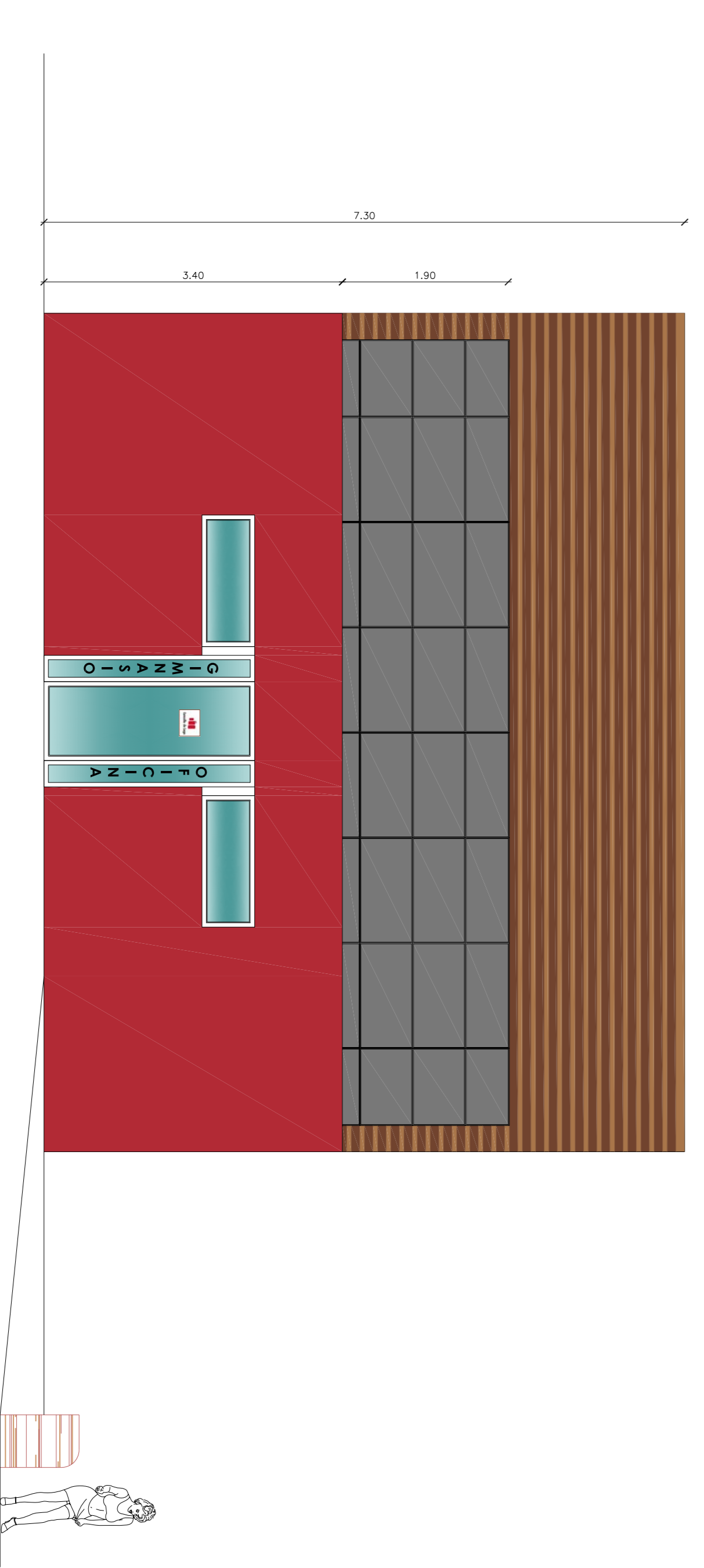

ALZADO LATERAL IZQUIERDO

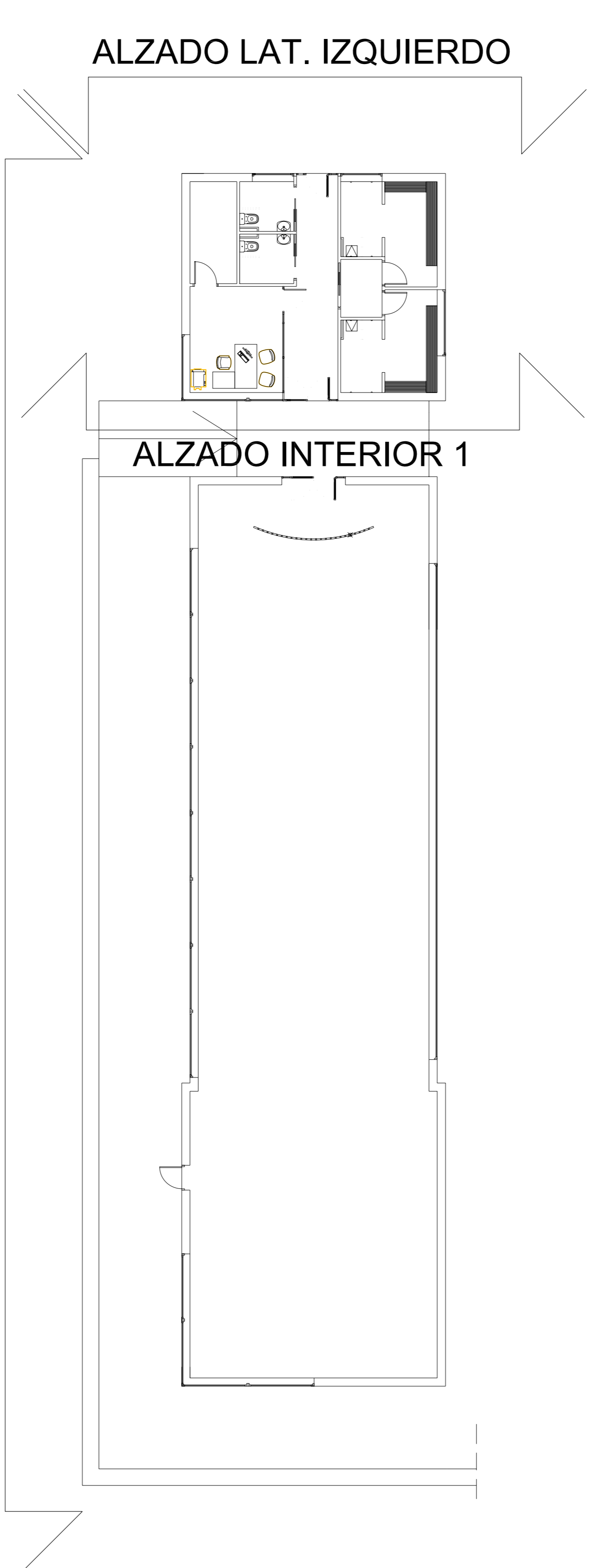

ALZADO LAT. IZQUIERDO

ALZADO INTERIOR 1

ALZADO PRINCIPAL

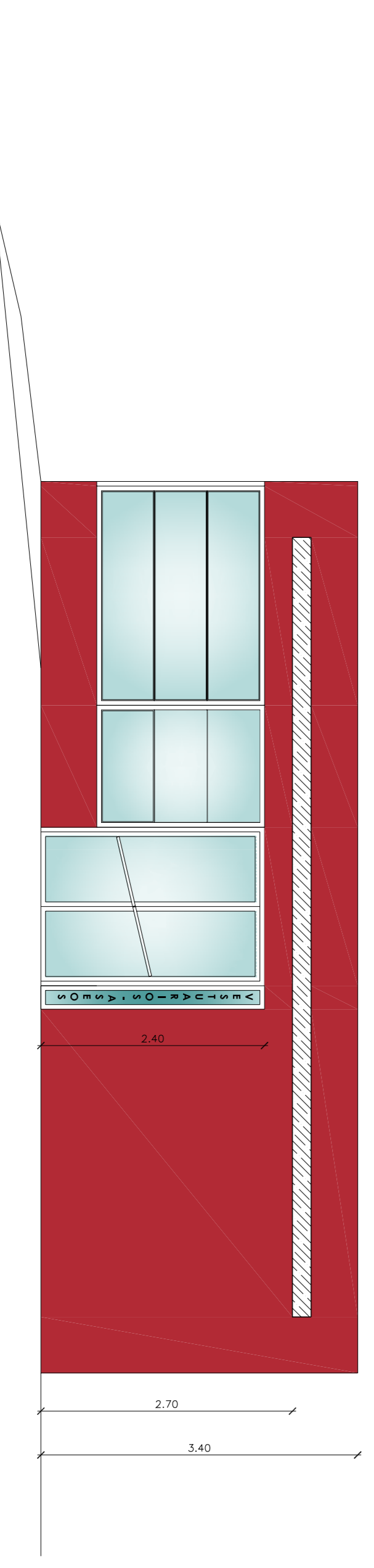

ALZADO INTERIOR 1

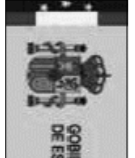
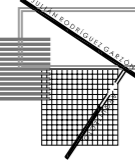
 FONDO ESTATAL DE INVERSIÓN LOCAL (FELI) Fondo de inversión local para el empleo - Gobierno de España		 GOBIERNO DE ESPAÑA MINISTERIO DE EMPLEO Y SEGURIDAD SOCIAL	
 JULIÁN RODRÍGUEZ GARZÓN, ARQUITECTO C/Alfonso de Ercilla, 10 27002 Lugo Tl. 982.26.45.26 Fax. 982.61.62.03 Email: julianr@cooaj.es		REF.: 11 - 2008	
PROYECTO BÁSICO Y DE EJECUCIÓN PARA CONSTRUCCIÓN DE GIMNASIO		N.º	
EMPAQUEAMIENTO COMPLEJO DEPORTIVO DE FRIGSA MONTE FARO S/N - 27003 - LUGO		ESCALA 1/50	
PLANO ALZADOS PRINCIPAL Y LATERAL IZQUIERDO E INTERIOR		FECHA ENERO 2008	
PROMOTOR EXCMO. AYUNTAMIENTO DE LUGO			
ARQUITECTO JULIÁN RODRÍGUEZ GARZÓN, ARO. COI. 2839			

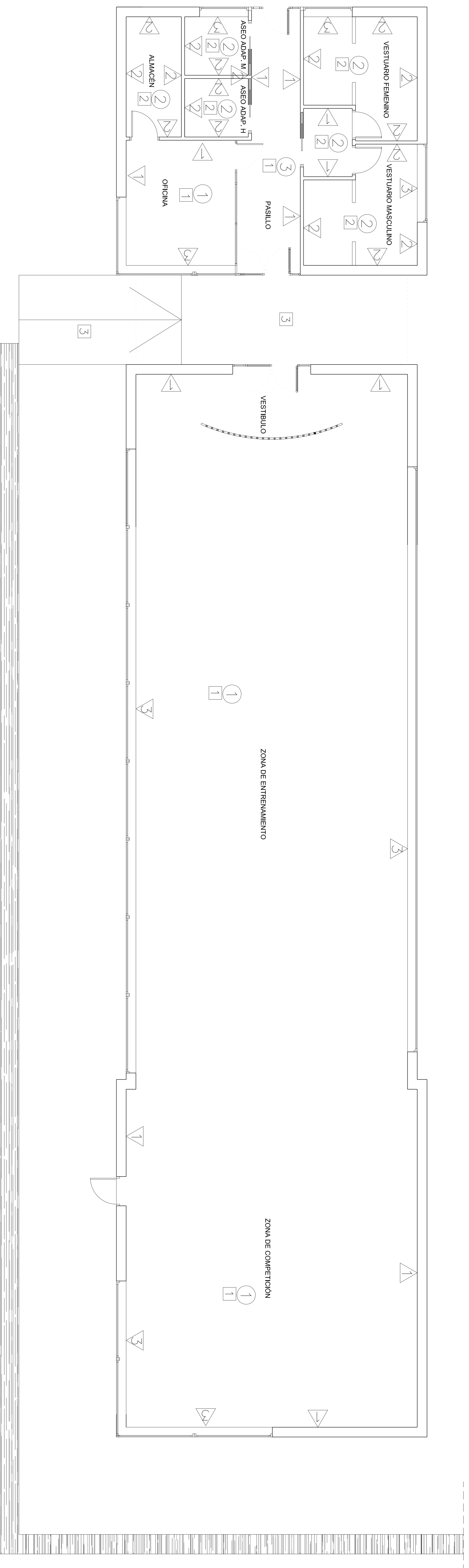

ACABADOS

- S SUELO
- 1 TECHO
- P PARAMENTOS
- CAMBIO DE PAVIMENTO

TECHOS

TIPOS	DESCRIPCIÓN
①	FALSO TECHO DESMONTABLE DE ESCAYOLA PERFORADA ESCALONADA DE 60X60 cm.
②	FALSO TECHO DESMONTABLE DE ESCAYOLA LISA ESCALONADA, 60X60 cm.
③	FALSO TECHO DESMONTABLE DE DM RECHAPADO EN MADERA CON PERFILERIA OCULTA, DE 120X60 cm.

PARAMENTOS

TIPOS	DESCRIPCIÓN
△	ENYESADO Y PINTADO PINTURA PLÁSTICA LISA
△	AUCATADO DE 20X20 CM., CUADRICULA 10X10 CM.
△	CARPINTERÍA ALUMINIO

SUELOS

TIPOS	DESCRIPCIÓN
①	PAV. DEPORTIVO SINTÉTICO "SYSTEM" O SIMILAR
②	LINÓLEO TIPO "ARMSTRONG, SAFEGUARD" O SIMILAR
③	PAV. CONTINUO DE CUARZO GRIS O SIMILAR

FONDO ESTATAL DE INVERSIÓN LOCAL (FEIL)
"Fondo de inversión local para el empleo - Gobierno de España"

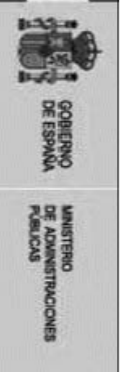

JULIÁN RODRÍGUEZ GARZÓN, ARQUITECTO
C/Alfonso de Ercilla, 10
E-48940 Leizor (Bizkaia)
Tel. 945284526 Fax. 9452815203
Email: julianr@oogojas.com

REF.: **11 - 2008**

PROYECTO BÁSICO Y DE EJECUCIÓN PARA

CONSTRUCCIÓN DE GIMNASIO 05

IMP/ACABAMIENTO
COMPLEJO DEPORTIVO DE FRIGSA
MONTE FARO S/N - 27003 - LUGO

PLANO

ACABADOS

ESCALA
1/50

PROYECTOR
EXCMO. AYUNTAMIENTO DE LUGO
ARQUITECTO
JULIÁN RODRÍGUEZ GARZÓN, ARO. COA. 2659

FECHA
ENERO 2008

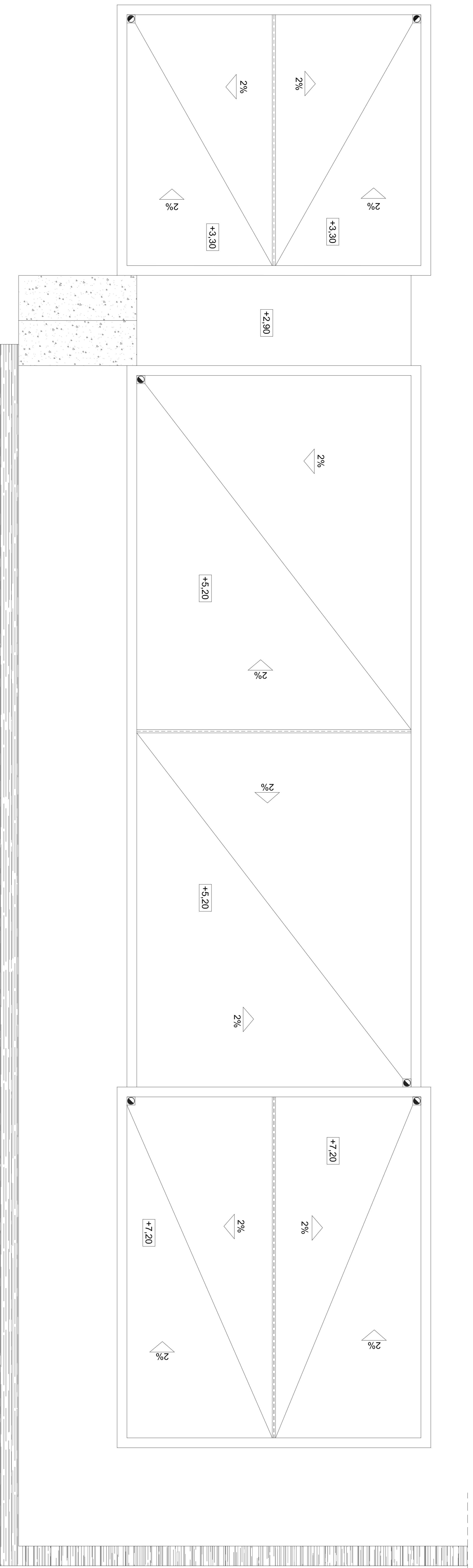

FONDO ESTATAL DE INVERSIÓN LOCAL (FEIL)
 Fondo de inversión local para el empleo - Gobierno de Espinal

JULIÁN RODRÍGUEZ GARZÓN, ARQUITECTO

BOGOTÁ, COLOMBIA
 Calle 100 No. 100-100
 Tel: 962-26-4526 Fax: 962-51-5203
 Email: julianr@cooqg.es

27002 Lugo

REF.: 11 - 2008

N.º

ENTIDAD FINANCIADORA

PROYECTO BÁSICO Y DE EJECUCIÓN PARA
CONSTRUCCIÓN DE GIMNASIO 04

EMPALAZAMIENTO
 COMPLEJO DEPORTIVO DE FRIGSA
 MONTE FARO SIN - 27003 - LUGO

PLANO
PLANTA DE CUBIERTAS

PROYECTOR: EUGENIO AYUNTAMIENTO DE LUGO
 ARQUITECTO: JULIÁN RODRÍGUEZ GARZÓN, ARO. COL. 2639

ESCALA: 1/50
 FECHA: ENERO 2008

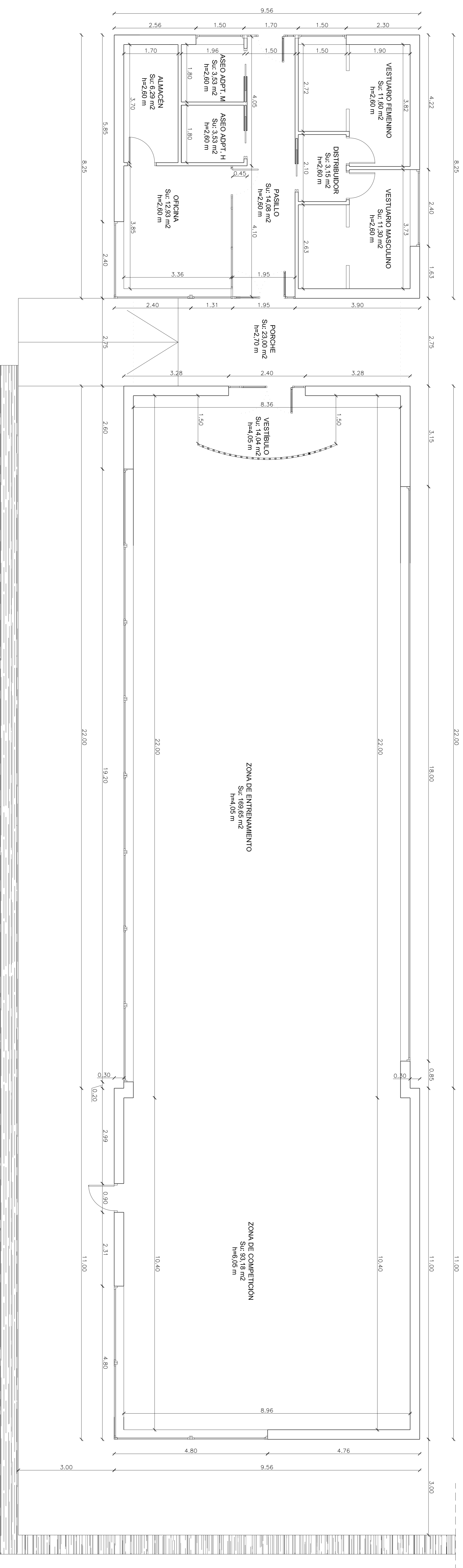

CUADRO DE SUPERFICIES

LOCAL	S. ÚTIL	VOLUMEN	I / V
ZONA DE ENTRENAMIENTO	169,65 M2	687,08 M3	56,68/11,52 M2
ZONA DE COMPETICIÓN	93,18 M2	563,74 M3	36,48/5,76 M2
VESTIBULO	14,04 M2	56,86 M3	5,76/3,53 M2
PASILLO	14,08 M2	36,60 M3	8,28/6,24 M2
ASEO ADAPTADO MUJERES	3,53 M2	9,18 M3	0,90 M2
ASEO ADAPTADO HOMBRRES	3,53 M2	9,18 M3	—
OFICINA	12,93 M2	33,62 M3	11,00/2,93 M2
DISTRIBUIDOR	3,15 M2	8,19 M3	—
VESTUARIO FEMENINO	11,60 M2	33,90 M3	0,90 M2
VESTUARIO MASCULINO	11,30 M2	29,36 M3	2,94 M2
ALMACÉN	6,29 M2	16,35 M3	—
PORCHE	23,00 M2	—	—
TOTAL SUP. ÚTIL	366,28 M2	—	—
TOTAL SUP. CONSTUIDA	404,14 M2	—	—

FONDO ESTATAL DE INVERSIÓN LOCAL (FELI)
Fondo de inversión local para el empleo - Gobierno de España

JULIÁN RODRÍGUEZ GARZÓN, ARQUITECTO
Calle de Lugo 27002 Lugo
Tel: 982.28.45.26 Fax: 982.61.62.03
Email: julianr@cooag.es

PROYECTO BÁSICO Y DE EJECUCIÓN PARA

CONSTRUCCIÓN DE GIMNASIO 03

EMPLAZAMIENTO: COMPLEJO DEPORTIVO DE FRIGISA MONTE FARO S/N - 27003 - LUGO

PROYECTO: PLANTA DE COTAS Y SUPERFICIES

PROYECTOR: EXCMO. AYUNTAMIENTO DE LUGO
ARQUITECTO: JULIÁN RODRÍGUEZ GARZÓN, ARO. COL. 2639

REF.: 11 - 2008
ESCALA: 1/50
FECHA: ENERO 2008

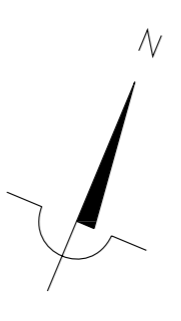
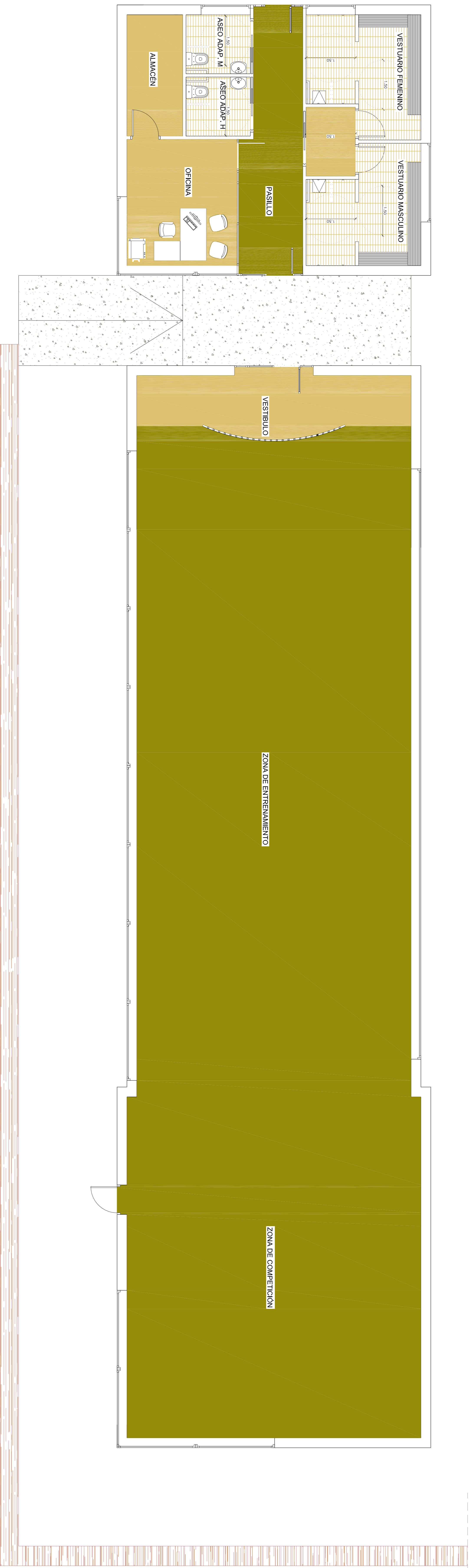

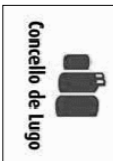
FONDO ESTATAL DE INVERSIÓN LOCAL (FELI)
 Fondo de inversión local para el empleo - Gobierno de España

JULIAN RODRIGUEZ GARZON, ARQUITECTO
 P.O. Box 100000
 Tl. 982.26.45.26 Fax. 982.61.62.03
 Email: julianr@cooq.es
 27002 Lugo

REF.: **11 - 2008**
 N.

PROYECTO BÁSICO Y DE EJECUCIÓN PARA CONSTRUCCIÓN DE GIMNASIO 02

PROMOTOR: **EXCMO. AYUNTAMIENTO DE LUGO**
 PLANO: **PLANTA DE DISTRIBUCIÓN Y MOBILIARIO**

ESCALA: **1/50**
 FECHA: **ENERO 2008**
 ARQUITECTO: **JULIAN RODRIGUEZ GARZON, ARO. COL. 2639**

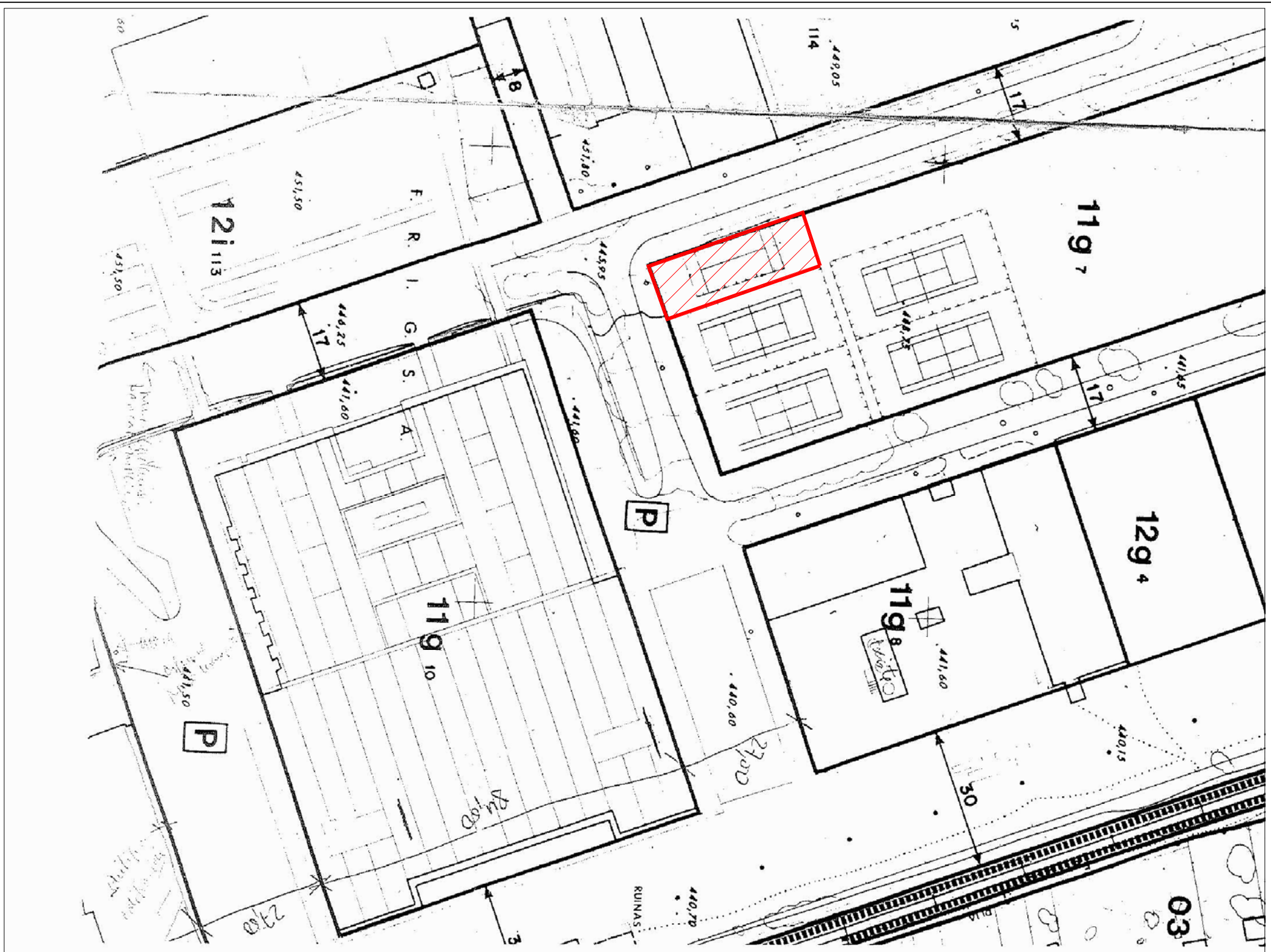

7 JUSTIFICACIÓN DE LA NORMATIVA URBANÍSTICA

FICHA URBANÍSTICA	
PLANEAMIENTO VIGENTE	P.X.O.U. de Lugo.
CLASIFICACIÓN URBANÍSTICA	La calificación urbanística es de SUELO URBANO, correspondiente a la delimitación del P.G.O.U. de Lugo, siendo de aplicación la Ordenanza 11 Edificación deportiva.
VOLUMEN SOBRE RASANTE	TOTAL VOLUMEN SOBRE RASANTE = 2.847,70m ³
PARÁMETRO URBANÍSTICO	NORMATIVA
USOS ESPECIFICOS	-Deportivo. Todos los grados.
USOS COMPATIBLES	-Oficinas administrativas. Grado 4º y 2º -Vivienda. Grados 1º y 2º -Educativo, docente y cultural. -Religioso. -Hotelero y asistencial. -Industrias y almacenes. -Talleres de artesanía.
USOS INCOMPATIBLES	Ninguno.
RETRANQUEOS	3 m.
ALTURA DE CORNISA	10,00m.
Nº DE PLANTAS	3 plantas.
OCUPACIÓN MAX. SOLAR	70%
	CUMPLE
	7,30m.
	1 planta.
	CUMPLE

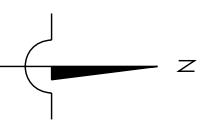

PLANO DE SITUACIÓN. P.X.O.U. DEL AYUNTAMIENTO DE LUGO.
e: 1/1000



FONDO ESTATAL DE INVERSIÓN LOCAL (FEIL)
"Fondo de inversión local para el empleo - Gobierno de España"

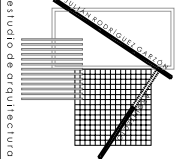

JULIÁN RODRÍGUEZ GARZÓN, ARQUITECTO
RUA PINTOR LAXEIRO 6-8 ENTLO-8
TL. 982.28.45.28 Fax. 982.81.82.03
E-mail: julian.arq@coaag.es
27002 Lugo

REF.:
11 - 2008

PROYECTO BÁSICO Y DE EJECUCIÓN PARA

CONSTRUCCIÓN DE GIMNASIO

N.
01

EMPLAZAMIENTO
COMPLEJO DEPORTIVO DE FRIGSA
MONTE FARO S/N - 27003 - LUGO

SITUACIÓN Y EMPLAZAMIENTO

PLANO
ESCALA
1/1000

PROMOTOR
EXCMO. AYUNTAMIENTO DE LUGO
FECHA
ENERO 2009

ARQUITECTO
JULIÁN RODRÍGUEZ GARZÓN, ARQ. COL. 2859

7 JUSTIFICACIÓN DE LA NORMATIVA URBANÍSTICA

FICHA URBANÍSTICA		
PLANEAMIENTO VIGENTE	P.X.O.U. de Lugo.	
CLASIFICACIÓN URBANÍSTICA	La calificación urbanística es de SUELO URBANO, correspondiente a la delimitación del P.G.O.U. de Lugo, siendo de aplicación la Ordenanza 11 Edificación deportiva.	
VOLUMEN EDIFICADO SOBRE RASANTE	TOTAL VOLUMEN SOBRE RASANTE = 2.847,70m ³	
PARÁMETRO URBANÍSTICO	NORMATIVA	PROYECTO
USOS ESPECIFICOS	-Deportivo. Todos los grados.	Deportivo grado 3º.
USOS COMPATIBLES	-Oficinas y administrativo. Grado 4º	Oficina grado 4º.
USOS INCOMPATIBLES	-Vivienda. Grados 1º y 2º. -Educativo, docente y cultural. -Religioso. -Hotelero y asistencial. -Industrias y almacenes. -Talleres de artesanía.	Ninguno.
RETRANQUEOS	3 m.	CUMPLE
ALTURA DE CORNISA	10,00m.	7,30m.
Nº DE PLANTAS	3 plantas.	1 planta.
OCUPACIÓN MAX. SOLAR	70%	CUMPLE

