Documento asinado dixitalmente
por José Mª González Rodríguez o día 06/06/2022

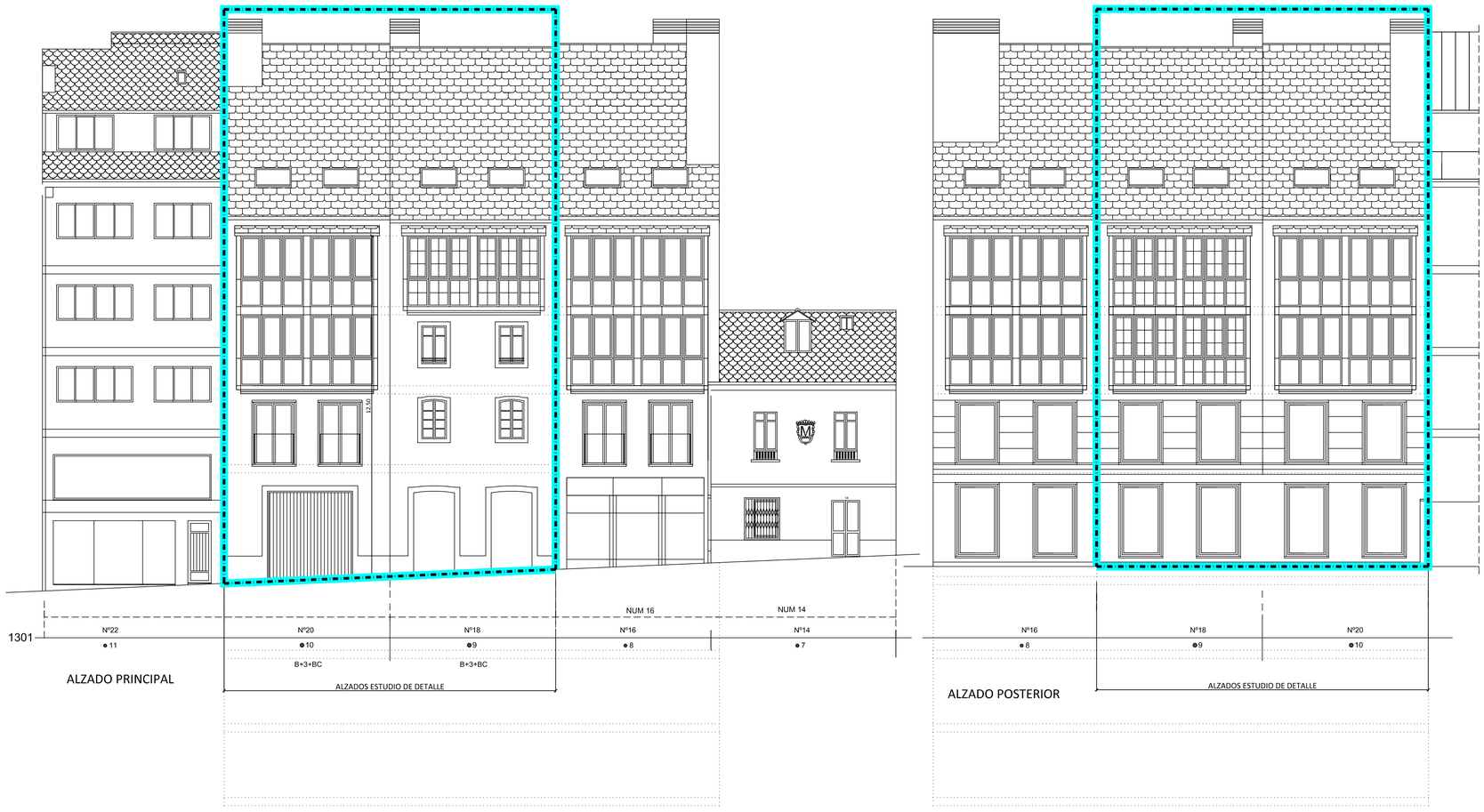

ALZADO PRINCIPAL

ALZADO POSTERIOR

Aprobado definitivamente en sesión Plenaria de data de 26-05-2022
O SECRETARIO, P.D.
Asdo.: José Mª González Rodríguez

AMBITO ESTUDIO DE DETALLE

CÓDIGO DE MANZANA → 1301
EDIFICIO CATALOGADO → 18 NÚMERO POSTAL; 11 CÓDIGO PARCELA; B+2 NÚMEO DE ALTURAS; TF TIPO DE EDIFICACIÓN
NOMBRE CALLE → CALLE SAN FROILAN

TIPO DE EDIFICACIÓN

PE PLANTA AÑADIDA (Art.60)
PEG PLANTA AÑADIDA CON GALERÍA (Art.60)
NP NUEVA PLANTA (Art.66)

	EXMO CONCELLO DE LUGO
	ESTUDIO DE DETALLE
REINA 12 ARQUITECTOS SLP.	JOSE MANUEL LÓPEZ VALIÑO. ARQ. COAG 965
	APROBACIÓN DEFINITIVA
270288_CE03ED_2022/02_AD	ALZADOS PROYECTADOS DE LAS PARCELAS
2022 Sistema de coordenadas	13
1/100	0 5 10