

Las cuestas del parque

1921

11

2021



El inicio del proyecto de un gimnasio cubierto comenzó en 1955

El proyecto de Efrén García Fernández

En 1961, el arquitecto Efrén García firma el anteproyecto de **ampliación del parque por la ladera que mira al Río Miño**. Proponía dos soluciones para que se escogiese la de más ventaja. Ambas seguían la regla de reducir las obras de fábrica a las imprescindibles para el cómodo aprovechamiento de la ladera y a su comunicación con las vías de acceso. Se mantenía la norma de fácil conservación de las superficies ajardinadas, utilizando el césped como elemento dominante y especies silvestres de flor, logrando así agradables masas de color.

Una vez terminada la formación del parque en la parte alta de la plataforma formada en el Garañón con las espléndidas vistas sobre la ribera del Miño, se inicia una segunda fase que incluía el **descenso hacia la carretera de Santiago**.

Así en 1930 se dio cuenta de un proyecto elaborado para la parte baja del parque por el jardinero jefe del Ayuntamiento de Madrid, **Cecilio Rodríguez Cuevas**, ligado al Parque del Retiro. La obra se encargó a Luciano Turc Bert, dedicado a la construcción de parques y jardines y la dirección general corrió a cargo del arquitecto municipal, especialmente el referido a la formación del Paseo de Coches.

A principios de los años 50 se aprueba la venta de terreno municipal para el proyecto de **urbanización de la parte baja del parque** y paralela a la carretera de Santiago con destino a ser parcelada y dedicada a la construcción de chalés, así como a mejorar el acceso a la ciudad en la parte que confina con el hospital provincial.

El gimnasio cubierto

Ante el crecimiento por la afición a los deportes y el clima lucense, en la mirad de los años 50 se piensa

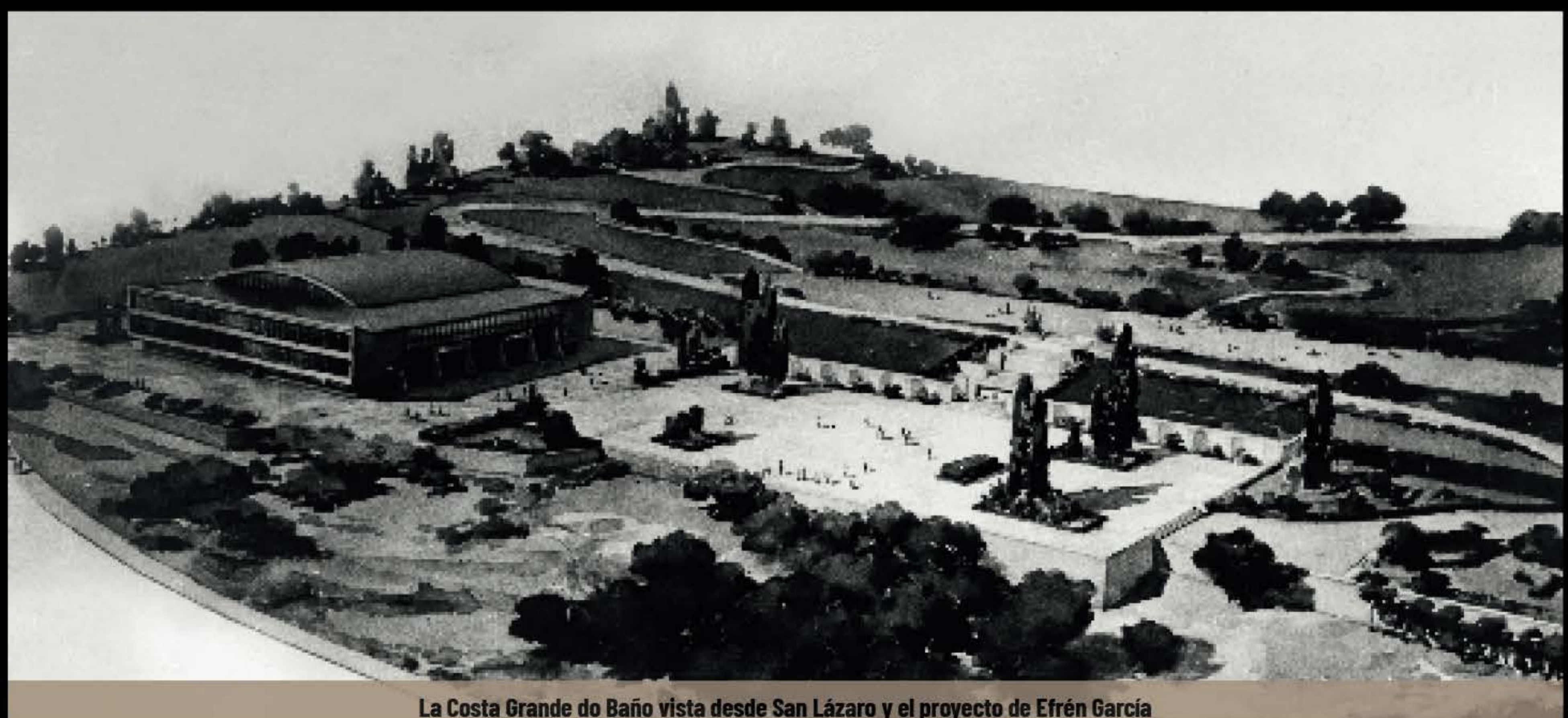

La Costa Grande do Baño vista desde San Lázaro y el proyecto de Efrén García

en hacer un Campo de Deportes cubierto en la parte baja del parque. En 1958 se acuerda cambiarle la denominación por la de Gimnasio Municipal para poder obtener apoyo económico. Sorprende que siendo Lugo una ciudad olvidada por las administraciones siendo los últimos en casi todo, fuese este el **segundo Pabellón Cubierto que se hizo en España.**

La primera fase de la obra se realizó de 1960 a 1963 mientras que la segunda fase tuvo lugar en 1964. Las obras fueron recibidas en 1964 y en 1965 se acordó la recepción definitiva.

La segunda Ronda

En 1969, la apertura de la Segunda Ronda, a la que se le dio el nombre de Avenida de República Argentina, afectó a la parte inferior de las Cuestas del Parque, la antigua Costa Grande do Baño.



Ronda de la República Argentina

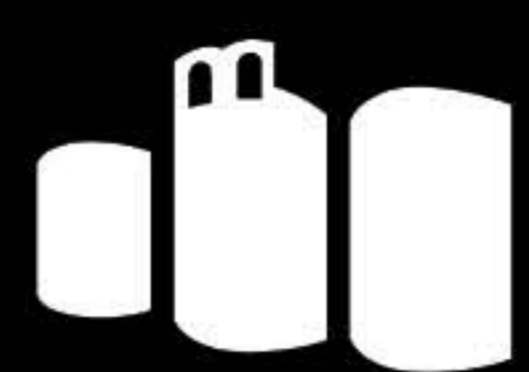

Concello de Lugo
ALCALDÍA
Medio Ambiente

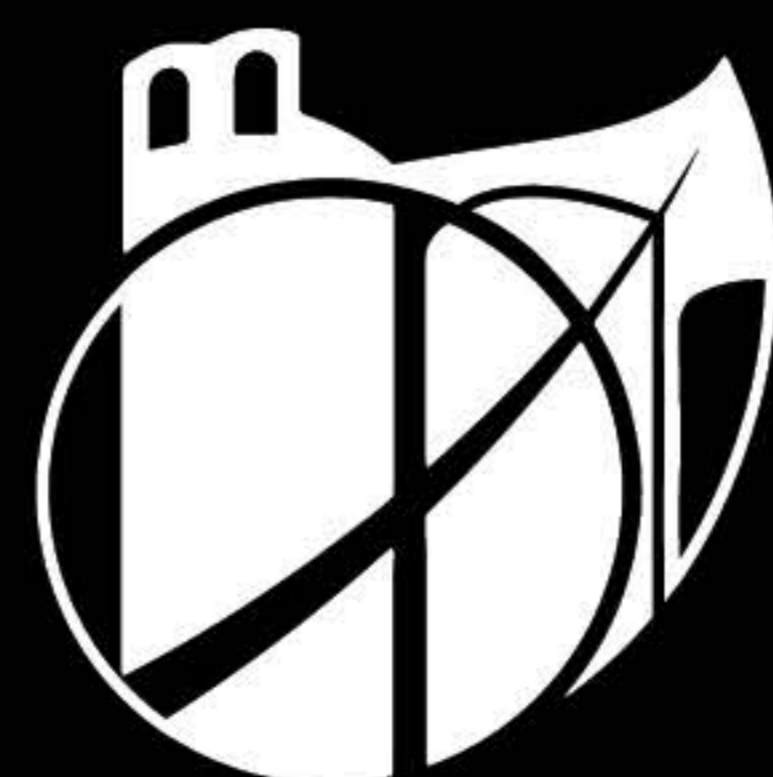

LUGO
cidade viva