

Quioscos o cafeterías

1921

8

2021

El Café Venecia, un quiosco para refrescos (años 30)

La actual cafetería situada en el Parque, conocida como "Mirador Rosalía de Castro", tuvo un precedente en el llamado Café Venecia en la década de los años 30 del siglo pasado. Por fotografías sabemos que se situó en el paseo central, a la altura del



Un lucense con perro y al fondo el edificio del quiosco

En el año 2008, al elaborarse el Plan Director del Parque, se consideró necesaria la construcción de un nuevo edificio para la cafetería dado que el existente además de quedarse pequeño mutilaba la entrada del parque. El proyecto fue encargado al arquitecto César Portela que proyectó un edificio contemporáneo, muy en la línea de su estilo minimalista, que fue situado en el mismo lado que el anterior pero desplazado hacia el norte. La nueva cafetería proyectada es un volumen largo que forma parte del cerramiento del parque. La fecha de inicio de la obra fue el 12 de noviembre de 2010 y la de final de obra el 21 de diciembre de 2011.

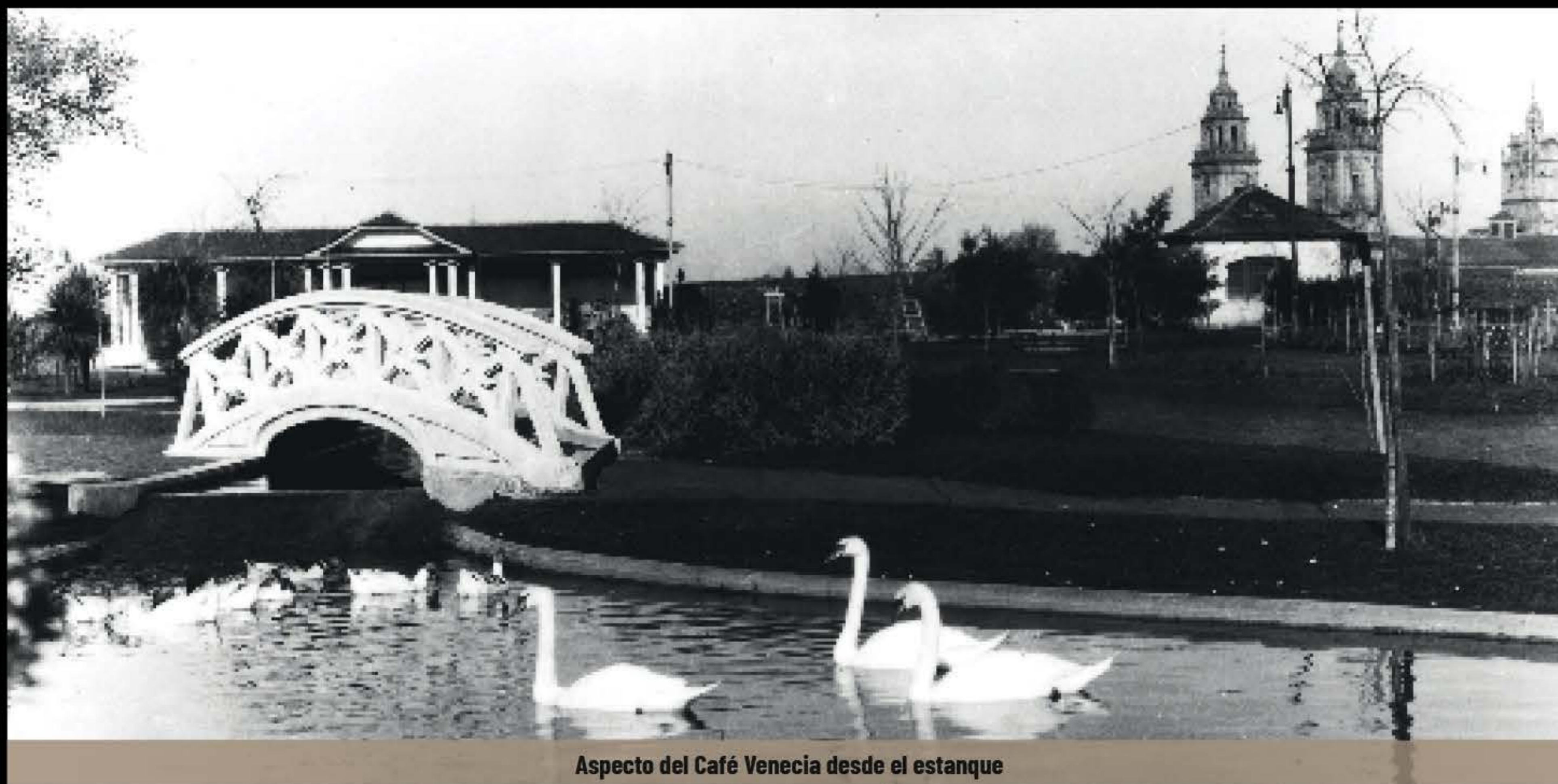

Aspecto del Café Venecia desde el estanque



La antigua cafetería Mirador Rosalía

estanque y con la fachada principal orientada al Sur. No sabemos cuando desapareció pero sí que en los años 50 ya no existía.

La cafetería "Mirador Rosalía de Castro" 1964

Cuando se hizo la pista de patinaje (1952) ya se pensaba en la necesidad de construir un quiosco de refrescos con su correspondiente terraza.

Para presentar propuestas se publicó el anuncio en el BOP en 1956, 1957 y 1958 sin que hubiese concurrencia. En 1963 se realiza la primera concesión y en 1990 se autorizó la reforma de la edificación.



La nueva cafetería proyectada por César Portela es un volumen alargado que forma parte del cerramiento del parque